



LAPORAN AKHIR

KEGIATAN PEMANTAUAN STOK, PASOKAN DAN HARGA PANGAN



KATA PENGANTAR

Puji syukur kita panjatkan kepada Tuhan Yang Maha Esa, sehingga laporan kegiatan ***Kemampuan Pasokan dan Harga Pangan*** Kabupaten Penajam Paser Utara Tahun 2023 dapat terselesaikan. Penyusunan laporan data pasokan pangan ini berdasarkan hasil pengumpulan dan analisis data di lapangan selama kurun waktu satu tahun. Tujuan dari pengumpulan data pasokan pangan adalah untuk mengetahui stabilitas ketersediaan dan harga pangan di Kabupaten Penajam Paser Utara.

Laporan kegiatan pemantauan data pasokan pangan merupakan laporan pertanggungjawaban dalam melaksanakan kegiatan yang telah melalui berbagai tahapan. Kami berharap dengan kegiatan ini dapat meningkatkan kinerja dalam mendukung keberhasilan penyelenggaraan program Ketahanan Pangan untuk masyarakat. Sehingga laporan ini tidak hanya menjadi laporan saja, tetapi juga dapat menjadi acuan, menambah wawasan bagi para pembacanya, agar ada kemajuan pada masa yang akan datang.

Dalam kesempatan ini kami mengucapkan banyak terimakasih kepada semua pihak yang telah membantu dalam penyusunan laporan pasokan pangan. Saran dan kritik yang sifatnya membangun sangat kami harapkan demi perbaikan laporan dan pelaksanaan kegiatan pemantauan pasokan pangan di Kabupaten Penajam Paser Utara yang akan datang.

Penajam, 31 Desember 2023

Dinas Ketahanan Pangan

Kepala Dinas



Mulyono, S.P.MT

NIP. 19671209 199403 1 010

BAB I

PENDAHULUAN

1. Latar Belakang

Undang-undang RI Nomor 18 Tahun 12 tentang pangan, pangan adalah kondisi terpenuhinya pangan bagi negara sampai dengan perseorangan, yang tercermin dari tersedianya pangan yang cukup, baik jumlah maupun mutunya, aman, beragam, bergizi, merata dan terjangkau serta tidak bertentangan dengan agama, keyakinan, dan budaya Masyarakat, untuk dapat hidup sehat, aktif dan produktif serta berkelanjutan.

Keberhasilan Pembangunan ketahanan pangan tidak hanya bergantung pada keberhasilan meningkatkan produksi. Tetapi perlu di takar secara komperhensif berdasarkan tiga pilar utama yakni produksi yang cukup, harga yang terjangkau, distribusi yang lancar dan merata, serta konsumsi pangan yang aman dan berkecukupan gizi bagi seluruh individu Masyarakat.

Pangan yang dihasilkan di sentra-sentra produksi harus diangkut ke pasar agar secara fisik semua konsumen mempunyai akses untuk mendapatkannya dan setelah sampai di pasar harganya harus tetap terjangkau oleh konsumen.

Sistem distribusi produk pangan dari produsen sampai kekonsumen umumnya terdiri dari berbagai tingkatan (rantai), mulai dari pedagang pengumpul ditingkat desa, kecamatan, kabupaten, pedagang besar sampai tingkat pengecer. Masing-masing pelaku pasar tersebut memperoleh besaran keuntungan yang berbeda-beda. Besarnya keuntungan masing-masing pelaku pasar tersebut tergantung dari struktur pasar disetiap tingkatan, posisi tawar menawar masing-masing pelaku, dan efisiensi usaha pada masing-masing pelaku pasar tersebut.

Dalam rangka stabilisasi pasokan dan harga pangan strategis baik di Tingkat produsen maupun konsumen maka dilakukan pemantauan terhadap berbagai potensi yang mempengaruhi terjadinya fluktuasi harga pangan strategis.

Faktor yang menimbulkan peningkatan harga antara lain jumlah pasokan yang berkurang dari sentra produksi, sistem distribusi yang membentuk pasar oligopsoni, dan jumlah cadangan pangan baik di pemerintah (pusat dan

daerah) maupun di masyarakat. Oleh karena itu, pemantauan hal-hal tersebut merupakan bagian dari “*early warning system*” terhadap berbagai potensi yang akan menimbulkan naiknya harga bahan pangan terutama dalam menghadapi masa peningkatan permintaan karena adanya perayaan hari besar keagamaan nasional. Pemantauan ini diperlukan untuk melakukan aksi dalam meredam gejolak harga pangan.

Dalam rangka pemenuhan data informasi harga dan pasokan pangan di Kabupaten Penajam Paser Utara sebagai salah satu upaya menjaga stabilitas harga dan pasokan pangan maka perlu adanya peningkatan kegiatan survey harga dan pasokan pangan pada Lembaga-lembaga distribusi pangan yang ada di wilayah Penajam Paser Utara serta didukung dengan adanya Gerakan Pangan Murah (GPM) dalam menghadapi Hari Besar Keagamaan (HBKN)

1. Tujuan dan Sasaran

Pemantauan Stok Pasokan dan Harga Pangan memiliki tujuan :

- a) Meningkatkan sistem pemantauan harga pangan dan distribusi sebagai barometer perilaku harga pangan strategis di tingkat konsumen.
- b) Meningkatkan sistem pemantauan Stok pasokan dan harga pangan sebagai upaya mendeteksi harga ditingkat produsen yang dapat mempengaruhi pasar.
- c) Menjaga Pasokan dan stabilitas harga pangan dalam menghadapi HBKN
- d) Mengidentifikasi potensi permasalahan yang berhubungan dengan Penyusunan Pemantauan stok pasokan dan harga Pangan untuk memudahkan dan menyelaraskan pengumpulan data, Pemantauan juga memudahkan dalam melakukan analisis yang terkait dengan harga pasar di daerah.
- e) Mengumpulkan data dengan cepat, mudah dan murah yang berhubungan dengan kondisi harga dan ketersediaan aktual komoditas bahan pangan secara berkala/periodik di pedagang pasar pengecer.
- f) Mengidentifikasi potensi permasalahan yang berhubungan dengan distribusi komoditas bahan pangan yang menyebabkan terganggunya pasokan dan harga komoditas bahan pangan di Kabupaten Penajam Paser Utara.
- g) Menganalisa data untuk merumuskan kebijakan pemerintah yang kondusif yang dapat mendorong agar stabilitas harga di Kabupaten Penajam Paser Utara selalu terjaga dan terkendali.

2. Sasaran

Sasaran yang hendak dicapai dalam Pemantauan stok pasokan dan harga Harga Pangan ini adalah :

1. Terlaksananya koordinasi lintas sektoral yang lebih baik dalam pemantauan stok pasokan dan harga pangan.
2. Terciptanya kondisi kondusif yang mendukung stabilitas ketersediaan pasokan dan harga yang terjangkau daya beli Masyarakat karna system distribusi pangan yang efektif serta Cadangan pangan yang kuat.
3. Terumuskannya kebijakan distribusi sebagai antisipasi untuk penyelesaian masalah yang mungkin terjadi.

BAB III METODOLOGI

2.1. Metodologi

1. Data Pemantauan Stok Pasokan dan Harga Pangan diambil dengan cara pengambilan sampel dengan memberikan penilaian sendiri terhadap sampel di antara populasi yang dipilih (*Purposive Sampling Sampling*)
2. Supervisi/kunjungan lapangan melalui kunjungan pusat/sentra produksi pangan, pusat grosir, pergudangan pangan, rumah potong hewan/unggas, pasar eceran.
3. Pengambilan data harga pangan adalah rata-rata dari 3 pedagang yang menjadi sampel harga pangan.
4. Data pasokan pangan diambil dari stok pangan strategis saat melakukan survei pada distributor pangan

Kriteria Pengambilan sampel

Pasar

Pasar adalah suatu tempat dimana terjadinya pemindahan barang atau transaksi antara penjual dan pembeli, atau tempat dimana lazimnya terdapat permintaan dan penawaran atau pemberian jasa baik secara eceran maupun dalam jumlah besar. Pasar yang dianggap mewakili wilayah pencatatan adalah pasar dengan kriteria:

Paling besar di kota/desa tersebut;

Beranekaragam jenis barang dagangan dan jenis pedagang;

Banyak memiliki pedagang pengecer yang berjualan dan melayani kebutuhan masyarakat banyak;

Kelangsungan (kontinuitas) pencatatan data pada pasar tersebut harus terjamin.

Pedagang Eceran

Pedagang Eceran adalah pedagang yang menjual atau menyerahkan barang dagangannya secara langsung kepada pembeli untuk langsung dikonsumsi bukan untuk dijual kembali.

Grosir

Grosir adalah pihak perantara antara produsen dengan pedagang ritel di pasar. Para pedagang grosir ini akan memperoleh atau membeli produk dengan kuantitas yang banyak dengan harga yang lebih rendah dari pihak produsen, lalu menjualnya ke pihak pengecer ataupun perusahaan ritel.

2.2. Penentuan Komoditi

Komoditas yang diidentifikasi dalam Pemantauan Stok Pasokan dan Harga Pangan Dinas Ketahanan Pangan Kabupaten Penajam Paser Utara tahun 2023 sesuai dengan perpres no 66 tahun 2021 tentang Badan Pangan sesuai tugas pokok dan fungsi Dimana komoditas tersebut adalah Beras, jagung, kedelai, gula konsumsi, cabai, daging ruminansia, daging ayam negeri, telur unggas, bawang merah, bawang putih terdapat tambahan yaitu minyak goreng.

2.3. Waktu dan Tempat

Kegiatan Pemantauan Stok Pasokan dan Harga Pangan di laksanakan di Wilayah Kabupaten Penajam Paser Utara yang terdiri dari 4(empat) Kecamatan; Kecamatan Babulu, Kecamatan Waru, Kecamatan Penajam dan Kecamatan Sepaku. Pelaksanaan pengambilan data Stok Pasokan dan Harga Pangan diambil dari distributor dan pedagang di pasar/pengecer kecil/pengecer, yang dilakukan secara acak/pengambilan sampel.

Waktu pelaksanaan dilakukan pada setiap bulan mulai dari bulan Januari 2023 sampai dengan Desember 2023.

BAB IV

HASIL DAN PEMBAHASAN

Berdasarkan data pemantauan yang telah dikumpulkan maka dapat di ketahui stok pasokan dan harga pangan pada setiap komoditi per Kecamatan yang ada di Kabupaten

Penajam paser Utara memiliki tingkatan harga yang berbeda. Stok Pasokan dan Harga Pangan di Kabupaten Penajam Paser Utara menunjukkan bahwa

a. Beras premium

Dari grafik dibawah dapat disimpulkan bahwa harga tertinggi beras premium terdapat di Kecamatan Penajam sebesar Rp. 17.000,- pada bulan desember dan terendah di Kecamatan Waru dan Sepaku sebesar Rp.16.000,-.

Pasokan pangan beras.

Untuk ketersediaan beras di Kabupaten Penajam Paser Utara rata rata 8 ton lebih dengan kebutuhan beras penduduk Kabupaten Penajam Paser Utara adalah 51, 72 ton per hari.

Gambar 1 : Grafik harga beras premium

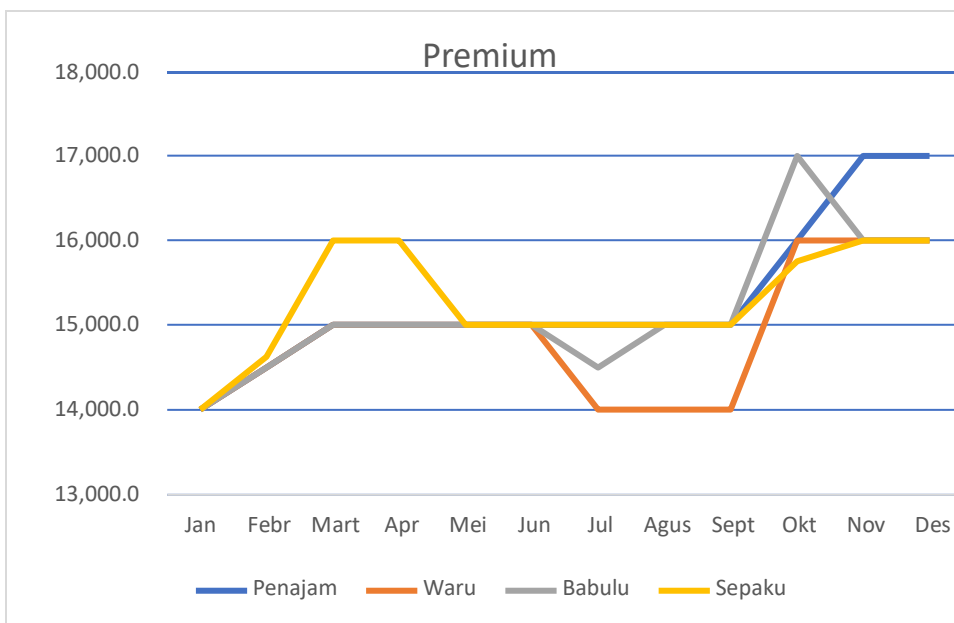

b. Beras Medium

Harga tertinggi beras medium pada bulan Oktober di Kecamatan Babalu sebesar Rp. 16.000,- dan terendah pada bulan Mei di Kecamatan waru sebesar Rp. 12.500,-

Gambar 2 : Grafik harga beras medium

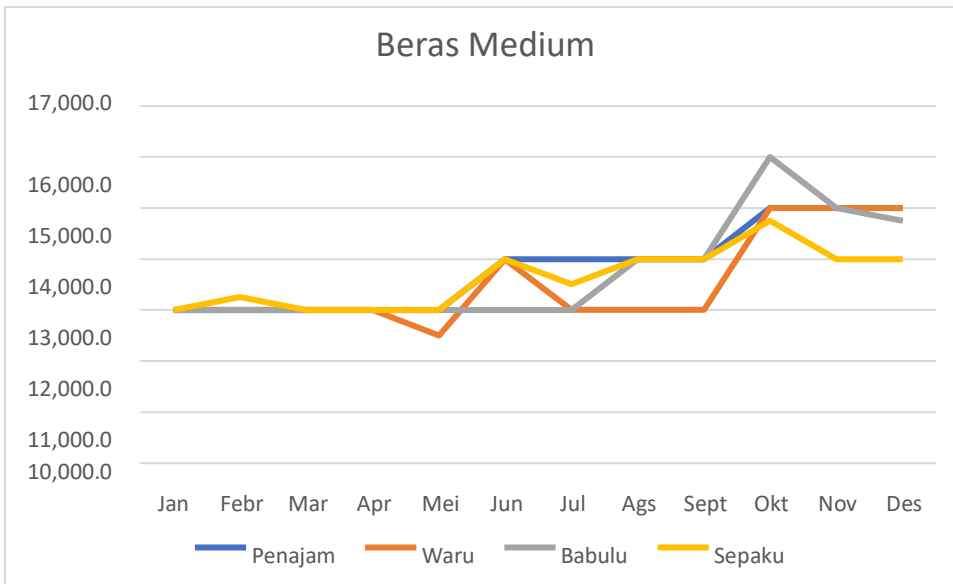

c. Beras Lokal

Dari grafik dibawah pada bulan Maret, April, Mei November dan Desember tidak terdapat beras lokal di pasaran sedangkan Kecamatan Waru dan Penajam mengalami kenaikan harga pada bulan November Desember seiring kenaikan harga beras premium. Di Kecamatan Sepaku pada bulan Maret, April, Mei, November dan Desember keberadaan beras lokal sulit di temukan di pasaran namun kebutuhan akan beras di Kecamatan Sepaku tetap terpenuhi dengan adanya pasokan beras dari luar daerah.

Gambar 3 : Grafik harga beras lokal

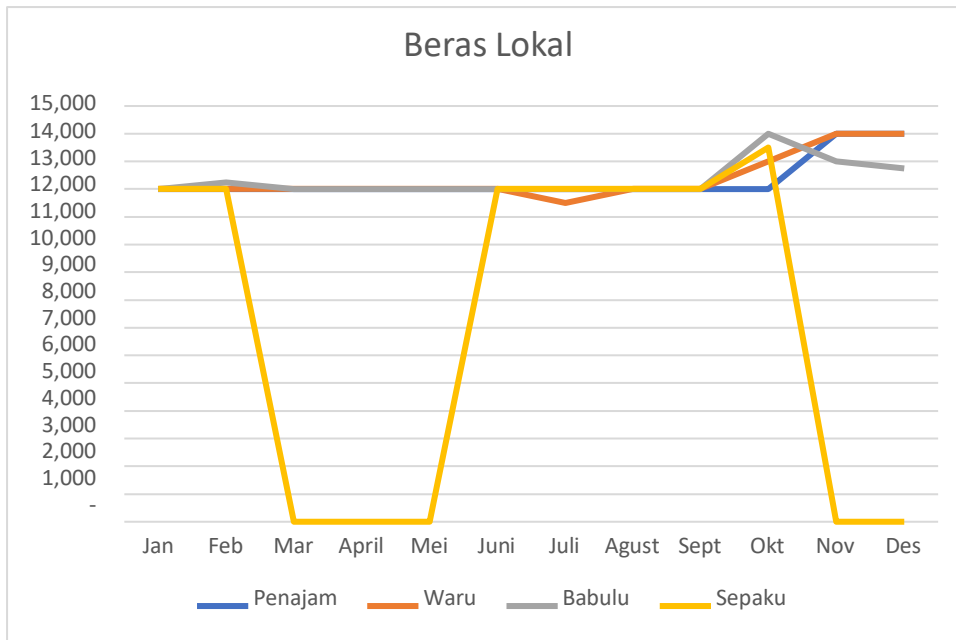

d. Jagung Pipil

Berdasarkan Grafik harga jagung pipil di Kabupaten Penajam Paser Utara memiliki harga yang fluktuatif pada tiap kecamatan. Harga tertinggi terdapat pada Kecamatan Sepaku Rp. 11.000,-

Sebagian besar kebutuhan jagung pipil di Kabupaten Penajam Paser Utara adalah untuk pakan ternak.

Gambar 4 : Grafik harga jagung pipil

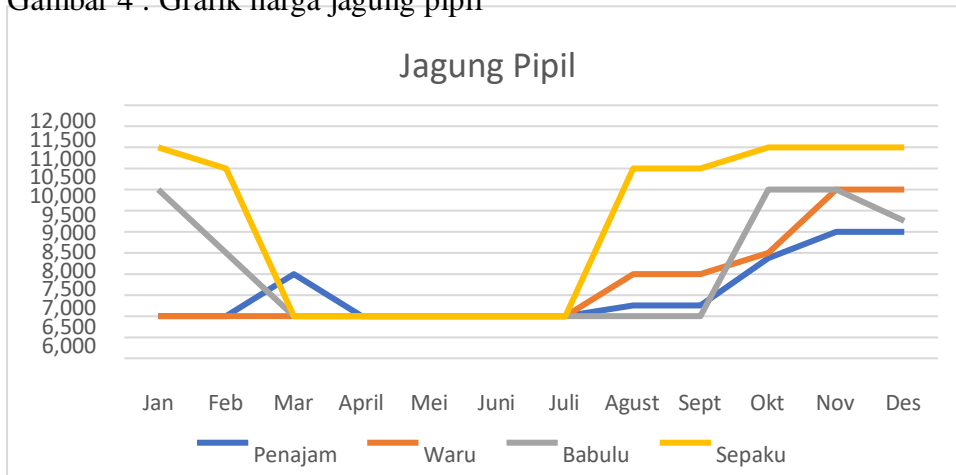

e. Kedelai

Kenaikan rata rata harga kedelai terjadi pada bulan Oktober Rp. 17.500,- di Kecamatan Waru sedangkan di Kecamatan Babulu harga rata rata kedelai tidak ada kenaikan Rp.15.000,- sepanjang tahun 2023.

Gambar 4 : Grafik harga kedelai

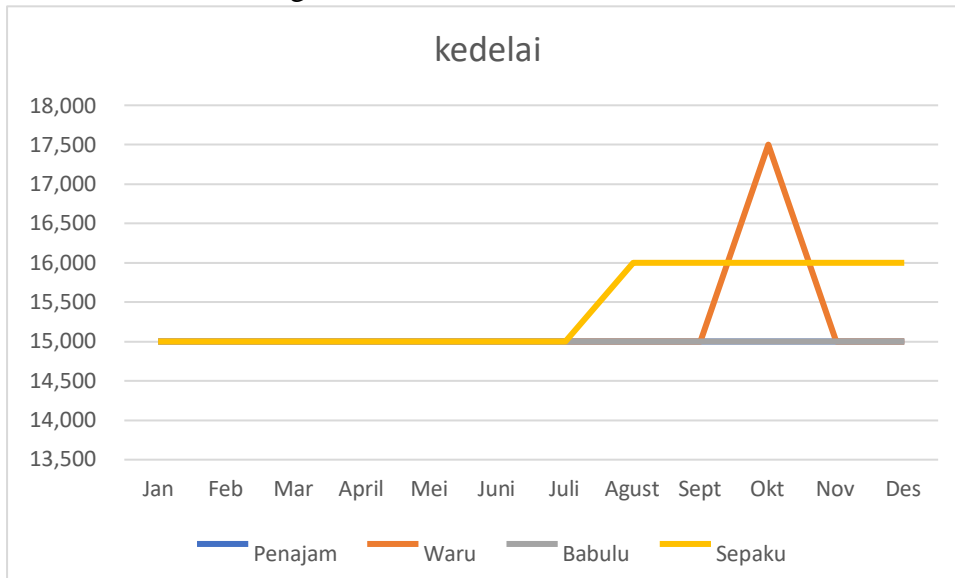

f. Bawang Putih

Harga bawang putih mengalami kenaikan pada bulan agustus di Kecamatan Babulu dan Waru Rp. 42.500,-. Sedangkan harga terendah terjadi pada bulan Januari di Kecamatan Sepaku Rp. 28.000,-

Rata-rata ketersediaan bawang putih di Kabupaten Penajam Paser Utara 9 ton per minggu hal ini mampu mencukupi kebutuhan penduduk akan bawang putih sebanyak 1,10 ton per hari.

Gambar 5 : Grafik harga bawang putih

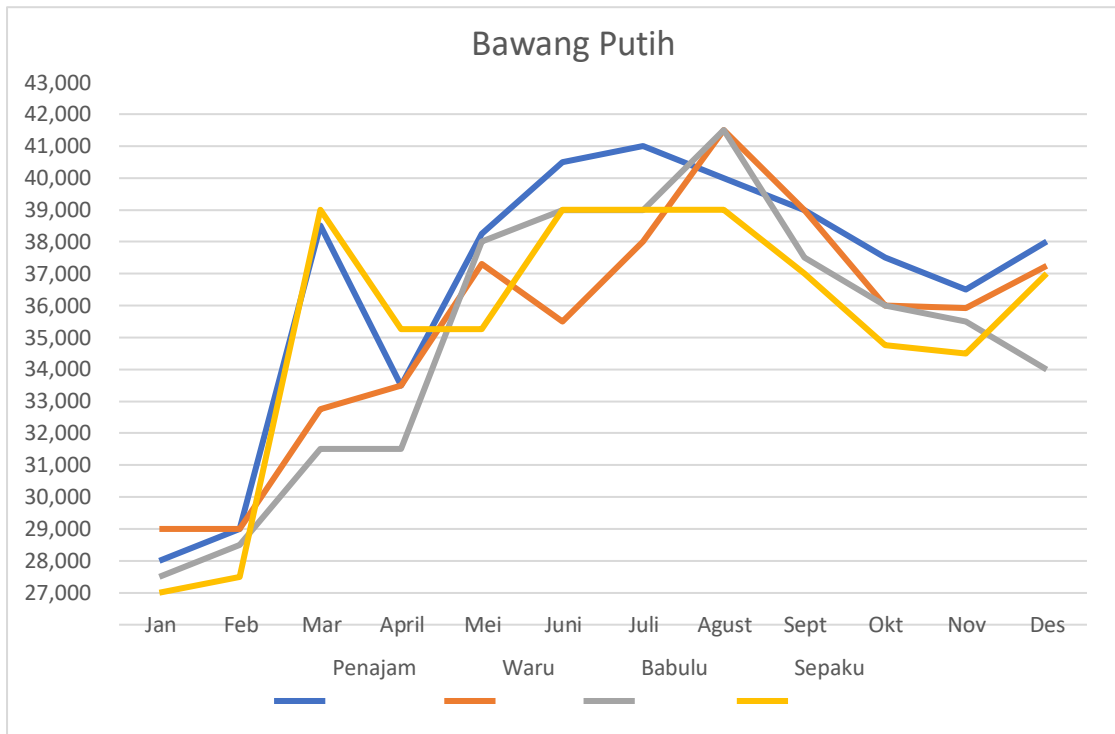

g. Cabe Kriting

Harga tertinggi Cabe Kriting terjadi pada bulan November di Kecamatan Sepaku Rp. 85.000,- . pada bulan desember harga cabe kriting sudah mengalami penurunan harga meskipun berbeda pada tiap Kecamatan.

Ketersediaan cabe kriting di kabupaten Penajam paser Utara rata rata 15 ton per minggu dengan kebutuhan penduduk 2,07 ton perhari.

Gambar 6 : Grafik harga cabe kriting

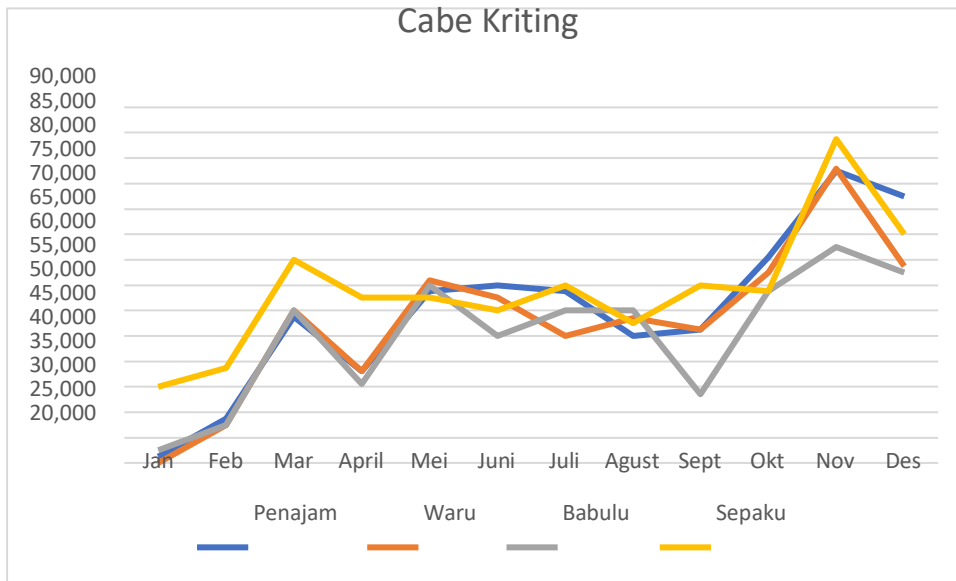

h. Cabe Rawit

Harga tertinggi Cabe rawit terdapat di Kecamatan Penajam pada bulan Desember Rp. 100.000,- pada bulan yang sama harga terendah terdapat di Kecamatan Babulu Rp. 85.000,-

Ketersediaan komoditas cabe rawit di Kabupaten Penajam Paser Utara rata-rata 14 ton per minggu dengan kebutuhan penduduk 1,83 ton per hari.

Gambar 7 : Grafik harga cabe rawit

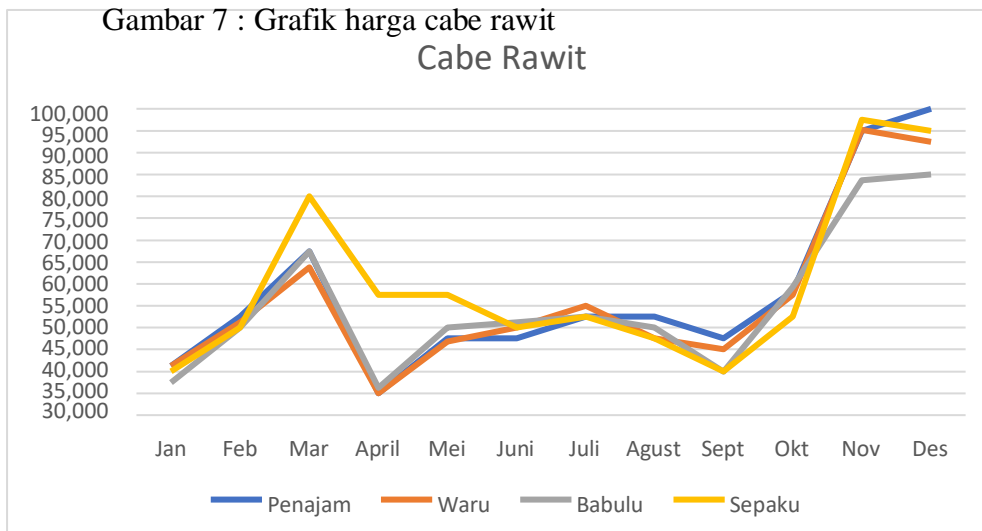

i. Daging Sapi

Harga daging sapi di kabupaten Penajam Paser Utara rata-rata Rp 150.000,- sepanjang tahun 2023 kecuali di Kecamatan Sepaku mengalami harga terendah Rp.120.000,- pada bulan Juni.

Ketersediaan daging sapi di Kabupaten Penajam Paser Utara rata rata 6 ton per minggu sedangkan kebutuhan penduduk 1,28 ton perhari hal tersebut terjadi karna masih rendahnya konsumsi daging dalam menu harian.

Gambar 8 : Grafik harga daging sapi

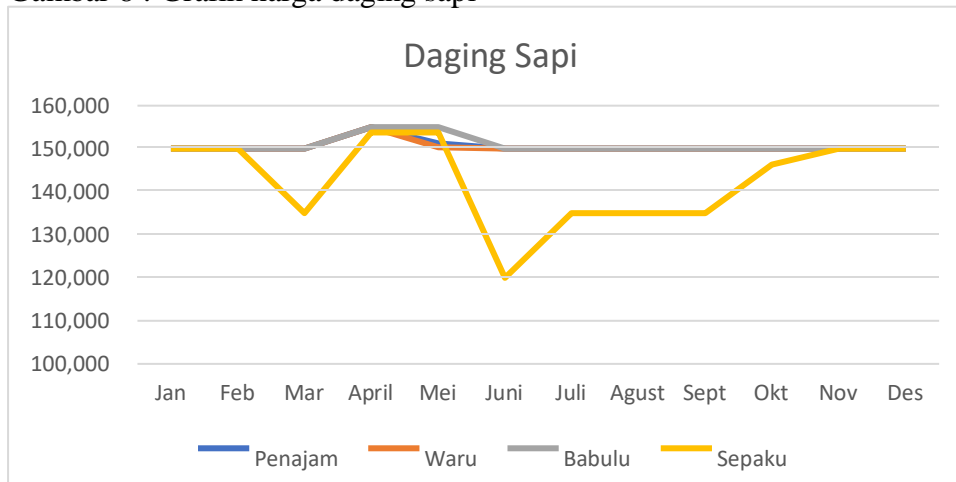

J. Daging Ayam

Harga daging Ayam di Kecamatan Sepaku mengalami kenaikan yang signifikan di bandingkan dengan Kecamatan Penajam Waru dan Babulu. Pada bulan Maret sampai dengan Mei harga rata rata daging ayam di Kecamatan Sepaku Rp. 55.000,- dan harga terendah di Kabupaten Penajam Paser Utara pada bulan Agustus sd September 2023. Ketersediaan daging ayam di Kabupaten Penajam Paser Utara rata2 18 ton per minggu dengan kebutuhan penduduk 2,30 ton perhari.

Gambar 9 : Grafik harga daging ayam

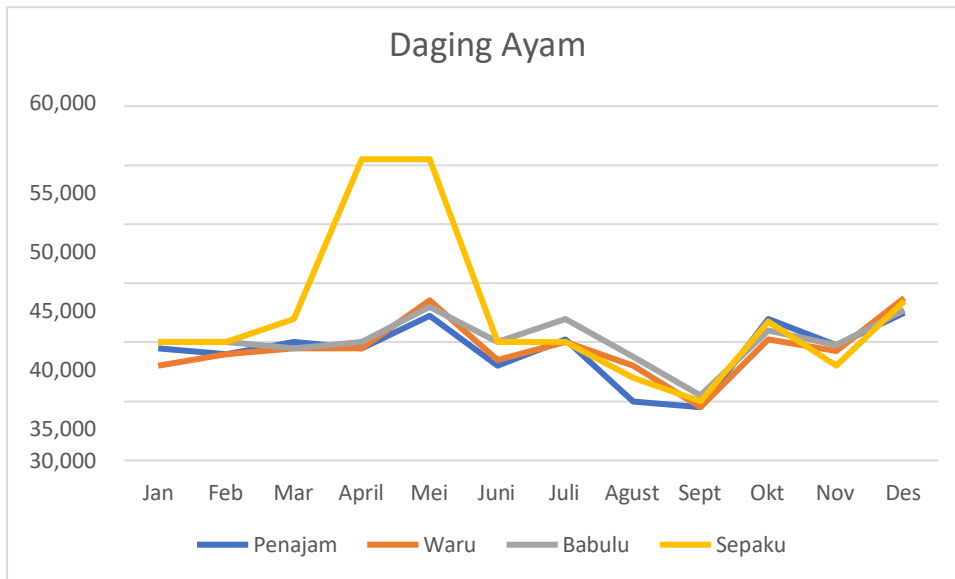

k. Gula Pasir

Harga rata-rata gula pasir mengalami kenaikan sampai dengan bulan desember 2023 Rp. 18.000,-.

Ketersediaan gula pasir di Kabupaten Penajam Paser Utara rata rata 35 ton per minggu dengan kebutuhan penduduk 6,05 ton per hari.

Gambar 10 : Grafik harga Gula pasir

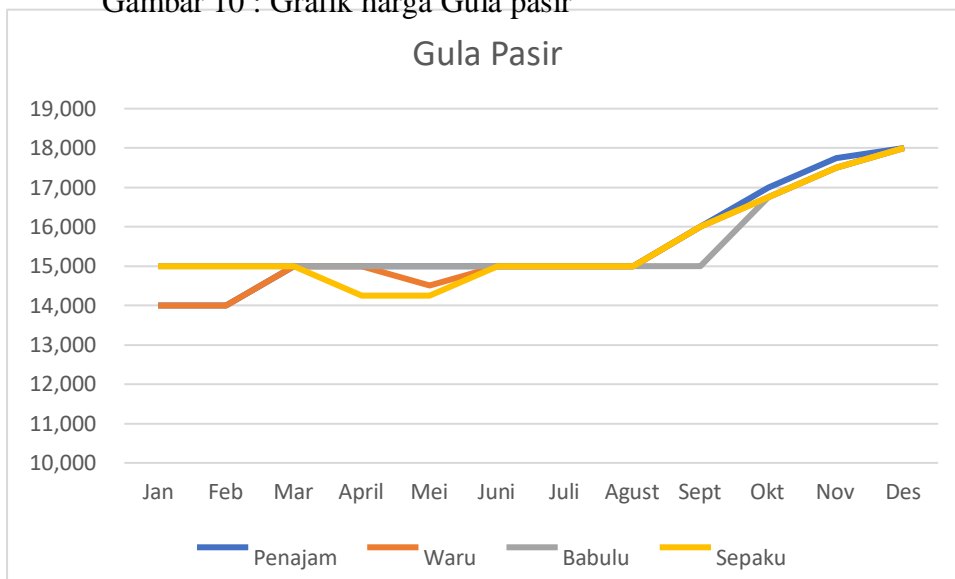

l. Telur Ayam

Dari grafik harga telur ayam di Kabupaten penajam Paser Utara bervariasi pada tiap Kecamatan harga tertinggi terjadi pada bulan September Rp.32.500,- /kg dan

sebaliknya harga terendah juga terjadi pada bulan September Rp. 27.500,- di Kecamatan Sepaku.

Untuk kebutuhan penduduk Kabupaten Penajam Paser Utara komoditi telur ayam berjumlah 2,30 ton perhari dengan rata-rata ketersediaan telur ayam ras 18 ton per minggu.

Gambar 11 : Grafik harga Telur Ayam

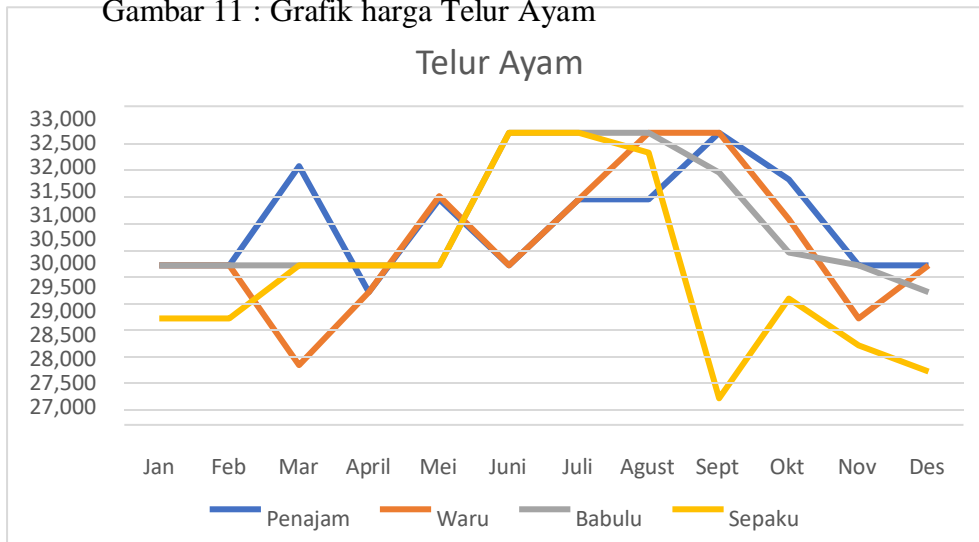

m. Minyak Goreng

Hasil dari pemantauan survei harga komoditas minyak goreng di pasaran pada tiap kecamatan berbeda hal ini terjadi karna banyaknya produk minyak goreng yang bermunculan di pasaran dan ketersediaan merek tertentu di tiap Kecamatan berbeda. Kebutuhan minyak goreng di Kabupaten Penajam Paser Utara 6,05ton per hari dengan ketersediaan 43 ton per minggu

Gambar 12 : Grafik harga minyak goreng

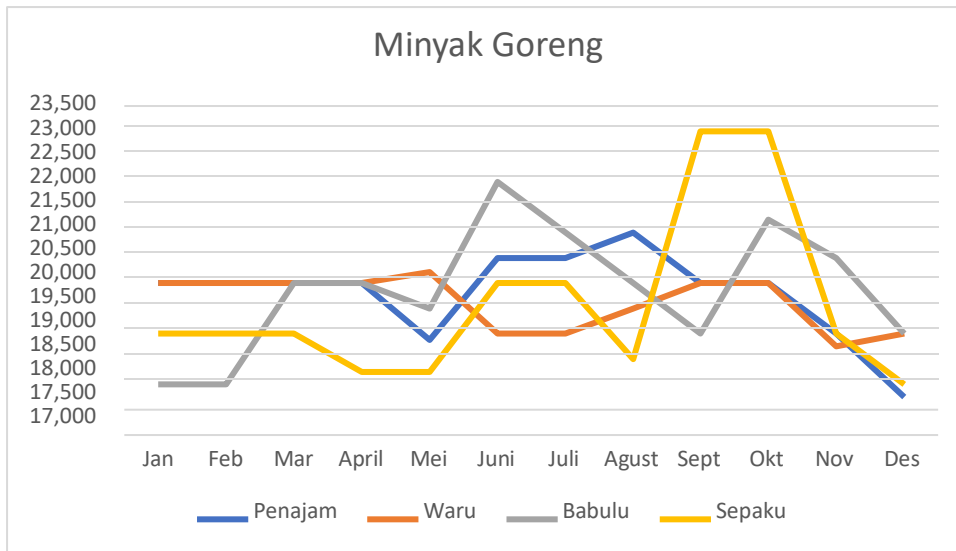

n. Ubi Kayu

Harga rata-rata tertinggi ubi kayu terjadi di Kecamatan Sepaku pada bulan Desember Rp. 8.000,-

Gambar 13 : Grafik harga ubi kayu

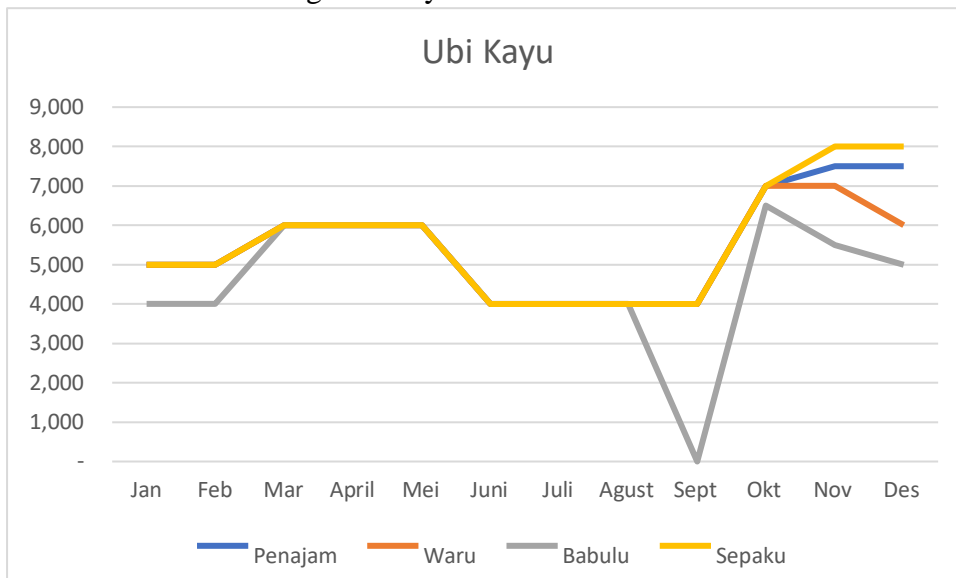

o. Ubi Jalar

Harga Ubi Jalar di Kabupaten Penajam Paser Utara fluktuatif antar Kecamatan hal tersebut karena setiap Kecamatan memiliki jenis dan kualitas ubi jalar yang berbeda.

Gambar 14 : Grafik harga ubi jalar

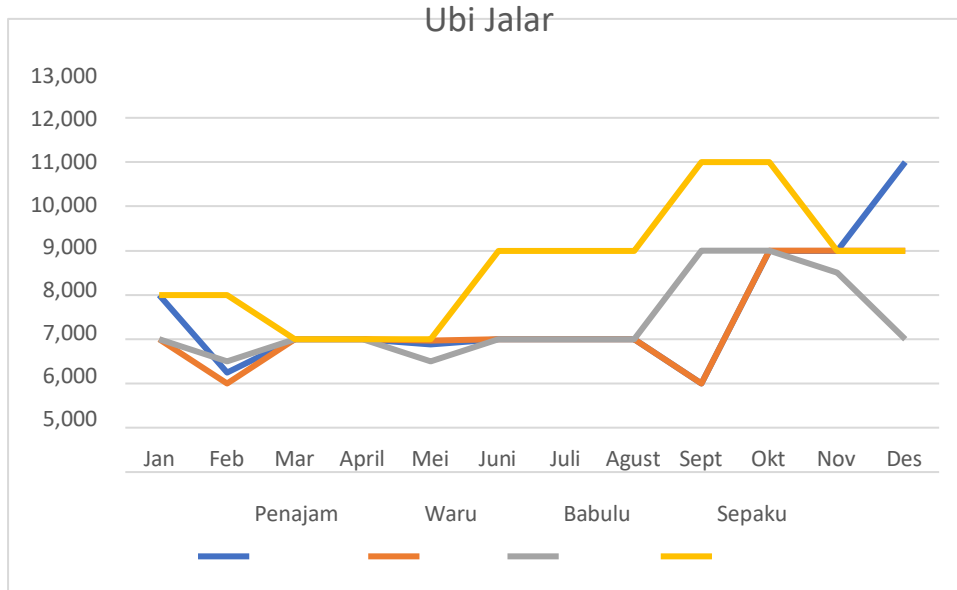

p. Kentang

Harga rata rata tertinggi untuk komoditas kentang terjadi pada bulan Agustus Rp. 23.500,- di Kecamatan Babulu dan harga terendah di Kabupaten Penajam Paser Utara terjadi pada bulan Januari, Februari, April Rp. 18.000,-

Gambar 15: Grafik harga kentang

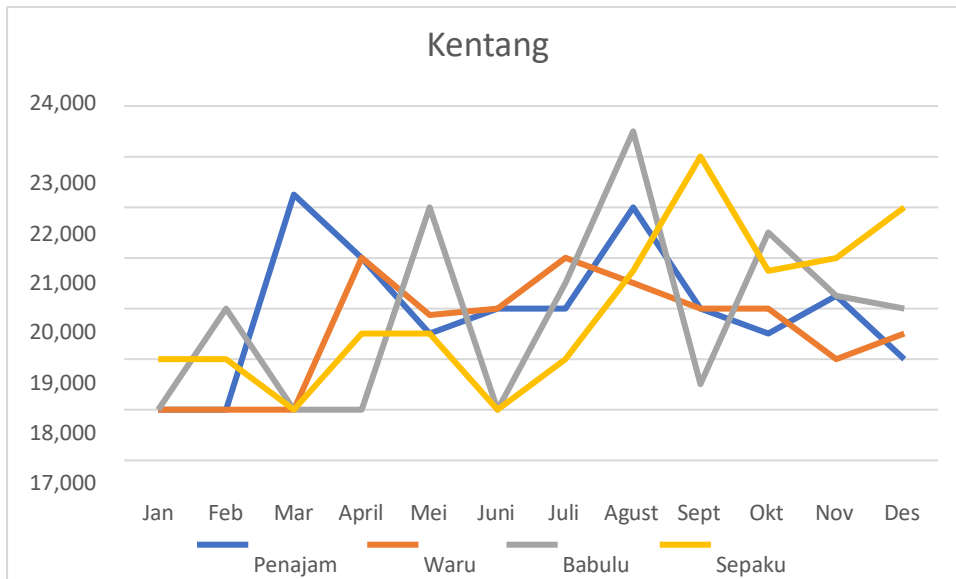

q. Wortel

Harga rata rata untuk komoditas Wortel terendah terjadi pada bulan Maret Rp. 18.000,- dan harga rata rata tertinggi terjadi pada bulan September Rp.22.000,-

Gambar 16 : Grafik harga Wortel

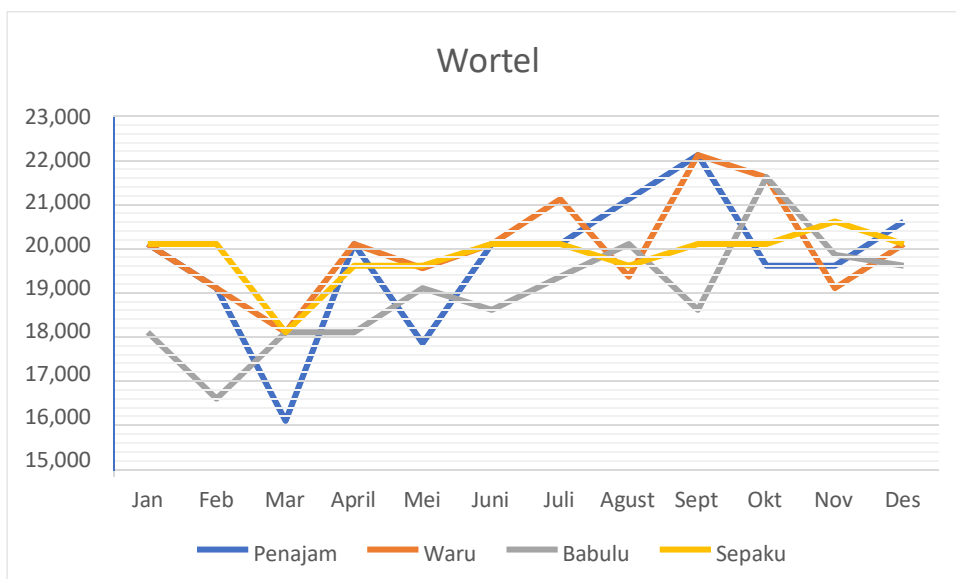

r. Tomat

Haraga tomat di Kabupaten Penajam Paser Utara tertinggi terjadi di bulan Juni Rp. 20.000,- dan harga terendah terjadi pada bulan Maret, April Rp. 8.000,-

Gambar 17 : Grafik harga Tomat

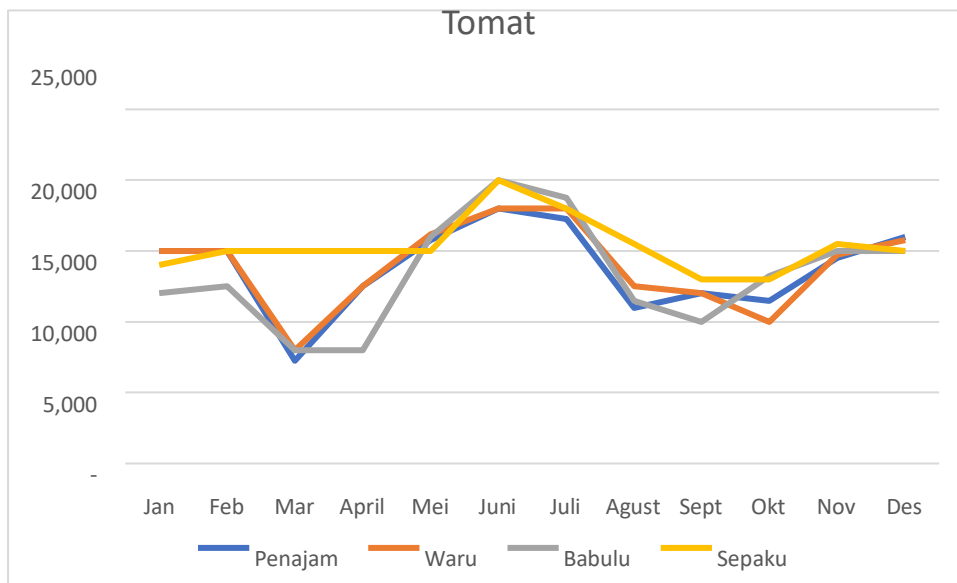

BAB V

KESIMPULAN DAN SARAN

5.1 Kesimpulan

1. Kegiatan Pemantauan Stok Pasokan dan Harga Pangan merupakan informasi yang dinamis yang terjadi disuatu wilayah dan menjadi informasi yang sangat krusial sebagai bahan kebijakan pengembangan pangan kedepan, dengan adanya kegiatan Pemantauan Stok Pasokan dan Harga Pangan akan sangat bermanfaat untuk membangun sistem informasi model pendataan harga yang mudah diakses oleh daerah.
2. Kegiatan Pemantauan Stok Pasokan dan Harga Pangan di Kabupaten Penajam Paser Utara tahun 2023 dilakukan dengan pengambilan sampel dari 3 (tiga) pedagang eceran di pasar yang ada di Kabupaten Penajam Paser Utara kemudian diambil rata rata.
3. Kondisi harga pangan pada tahun 2023 terdapat komoditas tertentu yang mengalami kenaikan sampai dengan saat ini diantaranya komoditas beras, gula dan Lombok, sedangkan komoditas yang lain secara umum tidak terlalu mengalami perubahan drastis setiap bulannya, komoditas yang mengalami fluktuasi harga yang hampir setiap saat yaitu bawang merah, bawang putih, cabe rawit, cabe keriting, telur ayam ras dan daging ayam ras. Kondisi ini biasanya terjadi karena kurangnya pasokan dan keterlambatan distribusi pangan yang berasal dari luar daerah.
4. Kondisi pasokan pangan tahun 2023 pada umumnya mengalami kecukupan pasokan. Komoditas seperti bawang merah, bawang putih, kedelai, jagung, minyak goreng, telur dan gula pasir sangat tergantung dari luar daerah.
5. Terjadinya perubahan cuaca dan permasalahan dalam pasokan merupakan faktor utama terjadinya fluktuasi harga komoditi pangan .
6. Adanya kendala yang dihadapi oleh petugas pendata adalah sulitnya memperoleh harga pada hari yang sama di setiap Kecamatan hal tersebut terjadi karena tiap Kecamatan memiliki hari pasar yang berbeda sehingga harga pun terkadang jauh berbeda antar kecamatan.

Proses terbentuknya harga pasar

Harga Pangan akan tercapai setelah melalui serangkaian proses tawar menawar antara penjual dan pembeli, apabila harga barang atau jasa yang ditawarkan oleh penjual dirasa terlalu tinggi oleh pembeli maka barang dan jasa tersebut tidak dapat terjual.

Faktor faktor yang mempengaruhi harga pasar :

- ✓ Permintaan terhadap barang atau jasa bertambah, sedangkan jumlah barang atau jasa terbatas
- ✓ Tinggi rendahnya biaya produksi
- ✓ Pandangan masa depan dari produsen atau konsumen.
- ✓ Produsen mengetahui selera konsumen
- ✓ Penawaran terhadap barang atau jasa bertambah, sedangkan daya beli konsumen tetap atau berkurang

5.2 Saran

1. Perlunya Pelaksanaan Kegiatan Pemantauan Stok Pasokan dan Harga Pangan sebagai indikator penting untuk menilai kondisi keterjangkauan pangan di suatu wilayah.
2. Efek dari naiknya harga komoditas bahan pangan akan menimbulkan pelemahan daya beli masyarakat, sehingga diperlukan langkah pemerintah terhadap kondisi tersebut diantaranya mengadakan pangan murah dalam menghadapi hari besar keagamaan untuk dan menjaga ketersediaan dan stabilitas pangan.

LAMPIRAN

LAPORAN BULANAN
SURVEY HARGA PANGAN
DINAS KETAHANAN PANGAN
KABUPATEN PENAJAM PASER UTARA
TAHUN 2023

JANUARI

V-22.6409.005

NO	KOMODITI	KECAMATAN BABULU (640903)					KECAMATAN PENAJAM (640901)					KECAMATAN WARU (640902)					KECAMATAN SEPAKU (640904)				
		Harga				Harga	Harga				Harga	Harga				Harga	Harga				Harga
		Minggu I	Minggu II	Minggu III	Minggu IV	Rata-rata	Minggu I	Minggu II	Minggu III	Minggu IV	Rata-rata	Minggu I	Minggu II	Minggu III	Minggu IV	Rata-rata	Minggu I	Minggu II	Minggu III	Minggu IV	Rata-rata
1	BERAS																				
	- Premium	14.000	14.000	14.000	14.000	14.000	14.000	14.000	14.000	14.000	14.000	14.000	14.000	14.000	14.000	14.000	14.000	14.000	14.000	14.000	14.000
	- Medium	13.000	13.000	13.000	13.000	13.000	13.000	13.000	13.000	13.000	13.000	13.000	13.000	13.000	13.000	13.000	13.000	13.000	13.000	13.000	13.000
	- Lokal	12.000	12.000	12.000	12.000	12.000	12.000	12.000	12.000	12.000	12.000	12.000	12.000	12.000	12.000	12.000	12.000	12.000	12.000	12.000	12.000
2	JAGUNG PIPIL	10.000	10.000	10.000	10.000	10.000	7.000	7.000	7.000	7.000	7.000	7.000	7.000	7.000	7.000	7.000	11.000	11.000	11.000	11.000	11.000
3	KEDELAI	15.000	15.000	15.000	15.000	15.000	15.000	15.000	15.000	15.000	15.000	15.000	15.000	15.000	15.000	15.000	15.000	15.000	15.000	15.000	15.000
4	BAWANG																				
	-Merah	35.000	35.000	37.000	37.000	36.000	38.000	38.000	40.000	40.000	39.000	38.000	40.000	40.000	40.000	39.500	40.000	40.000	40.000	40.000	40.000
	-Putih	28.000	28.000	29.000	29.000	28.500	28.000	28.000	30.000	30.000	29.000	30.000	30.000	30.000	30.000	30.000	28.000	28.000	28.000	28.000	28.000
5	LOMBOK																				
	- Rawit	35.000	35.000	40.000	40.000	37.500	40.000	40.000	40.000	45.000	41.250	40.000	40.000	40.000	45.000	41.250	40.000	40.000	40.000	40.000	40.000
	- Keriting	20.000	20.000	25.000	25.000	22.500	20.000	20.000	20.000	25.000	21.250	20.000	20.000	20.000	20.000	20.000	35.000	35.000	35.000	35.000	35.000
	- Besar (Teropong)	-	-	-	-	-	-	-	-	-	-	40.000	40.000	40.000	40.000	40.000	-	-	-	-	-
6	DAGING																				
	- Sapi	150.000	150.000	150.000	#####	150.000	150.000	150.000	150.000	150.000	150.000	150.000	#####	150.000	150.000	150.000	150.000	150.000	150.000	150.000	150.000
	- Ayam	40.000	40.000	40.000	40.000	40.000	40.000	40.000	40.000	38.000	39.500	38.000	38.000	38.000	38.000	38.000	40.000	40.000	40.000	40.000	40.000
7	GULA KONSUMSI																				
	- Gula Pasir Curah	15.000	15.000	15.000	15.000	15.000	14.000	14.000	14.000	14.000	14.000	14.000	14.000	14.000	14.000	14.000	15.000	15.000	15.000	15.000	15.000
	- Gula Pasir Kemasa	-	-	-	-	-	-	-	-	-	-	-	-	-	-	-	-	-	-	-	-
8	TELUR AYAM RAS	30.000	30.000	30.000	30.000	30.000	30.000	30.000	30.000	30.000	30.000	30.000	30.000	30.000	30.000	30.000	29.000	29.000	29.000	29.000	29.000
9	MINYAK GORENG																				
	- Minyak Kemasan	18.000	18.000	18.000	18.000	18.000	20.000	20.000	20.000	20.000	20.000	20.000	20.000	20.000	20.000	20.000	19.000	19.000	19.000	19.000	19.000
	- Minyak Curah	-	-	-	-	-	-	-	-	-	-	-	-	-	-	-	-	-	-	-	-
10	UMBI-UMBIAN																				
	- Ubi Kayu	4.000	4.000	4.000	4.000	4.000	5.000	5.000	5.000	5.000	5.000	5.000	5.000	5.000	5.000	5.000	5.000	5.000	5.000	5.000	5.000
	- Ubi Jalar	8.000	8.000	8.000	8.000	8.000	9.000	9.000	9.000	9.000	9.000	8.000	8.000	8.000	8.000	8.000	9.000	9.000	9.000	9.000	9.000
11	KENTANG	18.000	18.000	18.000	18.000	18.000	18.000	18.000	18.000	18.000	18.000	18.000	18.000	18.000	18.000	18.000	20.000	20.000	18.000	18.000	19.000
12	WORTEL	18.000	18.000	18.000	18.000	18.000	20.000	20.000	20.000	20.000	20.000	20.000	20.000	20.000	20.000	20.000	20.000	20.000	20.000	20.000	20.000
13	TOMAT	12.000	12.000	12.000	12.000	12.000	15.000	15.000	15.000	15.000	15.000	15.000	15.000	15.000	15.000	15.000	14.000	14.000	14.000	14.000	14.000

**LAPORAN
SURVEY HARGA
DINAS KETAHANAN
KABUPATEN PENAJAM PASER
TAHUN 2023**

FEBRUARI																					
NO	KOMODITI	KECAMATAN BABULU (640903)					KECAMATAN PENAJAM (640901)					KECAMATAN WARU (640902)					KECAMATAN SEPAKU (640904)				
		Harga				Harga	Harga				Harga	Harga				Harga	Harga				Harga
		Minggu I	Minggu II	Minggu III	Minggu IV	Rata-rata	Minggu I	Minggu II	Minggu III	Minggu IV	Rata-rata	Minggu I	Minggu II	Minggu III	Minggu IV	Rata-rata	Minggu I	Minggu II	Minggu III	Minggu IV	Rata-rata
1	BERAS																				
	- Premium	14.000	14.000	15.000	15.000	14.500	14.000	14.000	15.000	15.000	14.500	14.000	14.000	15.000	15.000	14.500	14.000	14.000	15.000	15.500	14.625
	- Medium	13.000	13.000	13.000	13.000	13.000	13.000	13.000	13.000	13.000	13.000	13.000	13.000	13.000	13.000	13.000	13.000	13.000	13.000	14.000	13.250
	- Lokal	12.000	12.000	12.500	12.500	12.250	12.000	12.000	12.000	12.000	12.000	12.000	12.000	12.000	12.000	12.000	12.000	12.000	12.000	12.000	12.000
2	JAGUNG PIPIL	10.000	10.000	7.000	7.000	8.500	7.000	7.000	7.000	7.000	7.000	7.000	7.000	7.000	7.000	7.000	7.000	11.000	10.000	10.000	10.500
3	KEDELAI	15.000	15.000	15.000	15.000	15.000	15.000	15.000	15.000	15.000	15.000	15.000	15.000	15.000	15.000	15.000	15.000	15.000	15.000	15.000	15.000
4	BAWANG																				-
	-Merah	37.000	37.000	40.000	40.000	38.500	40.000	40.000	40.000	40.000	40.000	40.000	40.000	40.000	40.000	40.000	40.000	40.000	40.000	45.000	41.250
	-Putih	29.000	29.000	30.000	30.000	29.500	30.000	30.000	30.000	30.000	30.000	30.000	30.000	30.000	30.000	30.000	30.000	28.000	28.000	28.000	28.500
5	LOMBOK																				-
	- Rawit	40.000	40.000	60.000	60.000	50.000	45.000	45.000	60.000	60.000	52.500	40.000	45.000	60.000	60.000	51.250	40.000	40.000	60.000	60.000	50.000
	- Keriting	25.000	25.000	30.000	30.000	27.500	25.000	20.000	35.000	35.000	28.750	20.000	20.000	35.000	35.000	27.500	35.000	35.000	40.000	45.000	38.750
	- Besar (Teropong)	30.000	30.000	30.000	30.000	30.000	-	40.000	30.000	30.000	25.000	40.000	40.000	30.000	30.000	35.000	-	-	-	-	-
6	DAGING																				-
	- Sapi	150.000	150.000	150.000	#####	150.000	150.000	150.000	150.000	150.000	150.000	150.000	150.000	#####	150.000	150.000	150.000	150.000	150.000	150.000	150.000
	- Ayam	40.000	40.000	40.000	40.000	40.000	38.000	38.000	40.000	40.000	39.000	38.000	38.000	40.000	40.000	39.000	40.000	40.000	40.000	40.000	40.000
7	GULA KONSUMSI																				-
	- Gula Pasir Curah	15.000	15.000	15.000	15.000	15.000	14.000	14.000	14.000	14.000	14.000	14.000	14.000	14.000	14.000	14.000	15.000	15.000	15.000	15.000	15.000
	- Gula Pasir	-	-	-	-	-	-	-	18.000	18.000	-	-	-	18.000	18.000	-	-	-	18.000	18.000	9.000
8	TELUR AYAM	30.000	30.000	30.000	30.000	30.000	30.000	30.000	30.000	30.000	30.000	30.000	30.000	30.000	30.000	30.000	29.000	29.000	29.000	29.000	29.000
9	MINYAK GORENG																				-
	- Minyak Kemasan	18.000	18.000	18.000	18.000	18.000	20.000	20.000	20.000	20.000	20.000	20.000	20.000	20.000	20.000	20.000	19.000	19.000	19.000	19.000	19.000
	- Minyak Curah	-	-	-	-	-	-	-	-	-	-	-	-	-	-	-	-	-	-	-	-
10	UMBI-UMBIAN																				-
	- Ubi Kayu	4.000	4.000	4.000	4.000	4.000	5.000	5.000	5.000	5.000	5.000	5.000	5.000	5.000	5.000	5.000	5.000	5.000	5.000	5.000	5.000
	- Ubi Jalar	8.000	8.000	7.000	7.000	7.500	9.000	8.000	6.000	6.000	7.250	8.000	8.000	6.000	6.000	7.000	9.000	9.000	9.000	9.000	9.000
11	KENTANG	18.000	18.000	22.000	22.000	20.000	18.000	18.000	18.000	18.000	18.000	18.000	18.000	18.000	18.000	18.000	18.000	18.000	20.000	20.000	19.000
12	WORTEL	18.000	18.000	15.000	15.000	16.500	20.000	20.000	18.000	18.000	19.000	20.000	20.000	18.000	18.000	19.000	20.000	20.000	20.000	20.000	20.000
13	TOMAT	12.000	12.000	13.000	13.000	12.500	15.000	15.000	15.000	15.000	15.000	15.000	15.000	15.000	15.000	15.000	14.000	14.000	16.000	16.000	15.000

**LAPORAN
SURVEY HARGA
DINAS KETAHANAN
KABUPATEN PETAJAM PASER
TAHUN 2023**

MARET

V-

NO	KOMODITI	KECAMATAN BABULU (640903)					KECAMATAN PETAJAM (640901)					KECAMATAN WARU (640902)					KECAMATAN SEPAKU (640904)				
		Harga				Harga	Harga				Harga	Harga				Harga	Harga				Harga
		Minggu I	Minggu II	Minggu	Minggu IV	Rata-rata	Minggu I	Minggu II	Minggu	Minggu	Rata-	Minggu I	Minggu	Minggu	Minggu	Rata-	Minggu I	Minggu II	Minggu	Minggu IV	Rata-rata
1	BERAS																				
	- Premium	15.000	15.000	15.000	15.000	15.000	15.000	15.000	15.000	15.000	15.000	15.000	15.000	15.000	15.000	15.000	16.000	16.000	16.000	16.000	16.000
	- Medium	13.000	13.000	13.000	13.000	13.000	13.000	13.000	13.000	13.000	13.000	13.000	13.000	13.000	13.000	13.000	13.000	13.000	13.000	13.000	13.000
	- Lokal	12.000	12.000	12.000	12.000	12.000	12.000	12.000	12.000	12.000	12.000	12.000	12.000	12.000	12.000	12.000					-
2	JAGUNG PIPIL	7.000	7.000	7.000	7.000	7.000	8.000	8.000	8.000	8.000	8.000	7.000	7.000	7.000	7.000	7.000	7.000	7.000	7.000	7.000	7.000
3	KEDELAI	15.000	15.000	15.000	15.000	15.000	15.000	15.000	15.000	15.000	15.000	15.000	15.000	15.000	15.000	15.000	15.000	15.000	15.000	15.000	15.000
4	BAWANG					-															
	-Merah	40.000	40.000	42.000	42.000	41.000	40.000	42.000	42.000	42.000	41.500	35.000	35.000	42.000	42.000	38.500	45.000	45.000	45.000	45.000	45.000
	-Putih	30.000	30.000	35.000	35.000	32.500	40.000	42.000	38.000	38.000	39.500	30.000	35.000	35.000	35.000	33.750	40.000	40.000	40.000	40.000	40.000
5	LOMBOK					-															-
	- Rawit	65.000	65.000	70.000	70.000	67.500	60.000	70.000	70.000	70.000	67.500	65.000	70.000	60.000	60.000	63.750	80.000	80.000	80.000	80.000	80.000
	- Keriting	50.000	50.000	50.000	50.000	50.000	45.000	50.000	50.000	50.000	48.750	50.000	50.000	50.000	50.000	50.000	60.000	60.000	60.000	60.000	60.000
	- Besar (Teropong)					-															-
6	DAGING					-															-
	- Sapi	150.000	150.000	150.000	#####	150.000	150.000	150.000	150.000	150.000	150.000	150.000	#####	150.000	150.000	150.000	135.000	135.000	135.000	135.000	135.000
	- Ayam	40.000	40.000	40.000	38.000	39.500	40.000	40.000	40.000	40.000	40.000	40.000	42.000	38.000	38.000	39.500	42.000	42.000	42.000	42.000	42.000
7	GULA KONSUMSI					-															
	- Gula Pasir Curah	15.000	15.000	15.000	15.000	15.000	15.000	15.000	15.000	15.000	15.000	15.000	15.000	15.000	15.000	15.000	15.000	15.000	15.000	15.000	15.000
	- Gula Pasir	16.000	16.000	16.000	16.000	16.000					-				-					-	
8	TELUR AYAM RAS	30.000	30.000	30.000	30.000	30.000	30.000	32.500	32.500	32.500	31.875	30.000	27.500	27.500	27.500	28.125	30.000	30.000	30.000	30.000	30.000
9	MINYAK GORENG					-															
	- Minyak Kemasan	20.000	20.000	20.000	20.000	20.000	20.000	20.000	20.000	20.000	20.000	20.000	20.000	20.000	20.000	20.000	19.000	19.000	19.000	19.000	19.000
	- Minyak Curah	17.000	17.000	17.000	17.000	17.000	17.000	17.000	17.000	17.000	17.000	17.000	17.000	17.000	17.000	17.000	-	-	-	-	-
10	UMBI-UMBIAN					-															
	- Ubi Kayu	6.000	6.000	6.000	6.000	6.000	6.000	6.000	6.000	6.000	6.000	6.000	6.000	6.000	6.000	6.000	6.000	6.000	6.000	6.000	6.000
	- Ubi Jalar	8.000	8.000	8.000	8.000	8.000	8.000	8.000	8.000	8.000	8.000	8.000	8.000	8.000	8.000	8.000	8.000	8.000	8.000	8.000	8.000
11	KENTANG	18.000	18.000	18.000	18.000	18.000	20.000	23.000	23.000	23.000	22.250	18.000	18.000	18.000	18.000	18.000	18.000	18.000	18.000	18.000	18.000
12	WORTEL	18.000	18.000	18.000	18.000	18.000	16.000	16.000	16.000	16.000	16.000	18.000	18.000	18.000	18.000	18.000	18.000	18.000	18.000	18.000	18.000
13	TOMAT	8.000	8.000	8.000	8.000	8.000	8.000	7.000	7.000	7.000	7.250	8.000	8.000	8.000	8.000	8.000	15.000	15.000	15.000	15.000	15.000

LAPORAN BULANAN
SURVEY HARGA PANGAN
DINAS KETAHANAN PANGAN
KABUPATEN PENAJAM PASER UTARA
TAHUN 2023

APRIL

V-22.6409.005

NO	KOMODITI	KECAMATAN BABULU (640903)					KECAMATAN PENAJAM (640901)					KECAMATAN WARU (640902)					KECAMATAN SEPAKU (640904)				
		Harga				Harga	Harga				Harga	Harga				Harga	Harga				
		Minggu I	Minggu II	Minggu III	Minggu IV	Rata-rata	Minggu I	Minggu II	Minggu III	Minggu IV	Rata-rata	Minggu I	Minggu II	Minggu III	Minggu IV	Rata-rata	Minggu I	Minggu II	Minggu III	Minggu IV	Rata-rata
1	BERAS																				
	- Premium	15.000	15.000	15.000	15.000	15.000	15.000	15.000	15.000	15.000	15.000	15.000	15.000	15.000	15.000	15.000	16.000	16.000	16.000	16.000	16.000
	- Medium	13.000	13.000	13.000	13.000	13.000	13.000	13.000	13.000	13.000	13.000	13.000	13.000	13.000	13.000	13.000	13.000	13.000	13.000	13.000	13.000
	- Lokal	12.000	12.000	12.000	12.000	12.000	12.000	12.000	12.000	12.000	12.000	12.000	12.000	12.000	12.000						-
2	JAGUNG PIPIL	7.000	7.000	7.000	7.000	7.000	7.000	7.000	7.000	7.000	7.000	7.000	7.000	7.000	7.000	7.000	7.000	7.000	7.000	7.000	7.000
3	KEDELAI	15.000	15.000	15.000	15.000	15.000	15.000	15.000	15.000	15.000	15.000	15.000	15.000	15.000	15.000	15.000	15.000	15.000	15.000	15.000	15.000
4	BAWANG					-															
	-Merah	40.000	40.000	42.000	42.000	41.000	33.000	33.000	42.000	42.000	37.500	33.000	33.000	42.000	42.000	37.500	45.000	35.000	35.000	35.000	37.500
	-Putih	30.000	30.000	35.000	35.000	32.500	34.000	34.000	35.000	35.000	34.500	34.000	34.000	35.000	35.000	34.500	40.000	35.000	35.000	35.000	36.250
5	LOMBOK					-															
	- Rawit	45.000	45.000	30.000	25.000	36.250	40.000	40.000	30.000	30.000	35.000	40.000	40.000	30.000	30.000	35.000	80.000	50.000	50.000	50.000	57.500
	- Keriting	36.000	36.000	35.000	35.000	35.500	36.000	36.000	40.000	40.000	38.000	36.000	36.000	40.000	40.000	38.000	60.000	50.000	50.000	50.000	52.500
	- Besar (Teropong)					-															-
6	DAGING					-															
	- Sapi	150.000	150.000	170.000	#####	155.000	150.000	150.000	170.000	150.000	155.000	150.000	#####	170.000	150.000	155.000	135.000	160.000	160.000	160.000	153.750
	- Ayam	40.000	40.000	40.000	40.000	40.000	35.000	40.000	43.000	40.000	39.500	35.000	40.000	43.000	40.000	39.500	42.000	60.000	60.000	60.000	55.500
7	GULA KONSUMSI					-															
	- Gula Pasir Curah	15.000	15.000	15.000	15.000	15.000	15.000	15.000	15.000	15.000	15.000	15.000	15.000	15.000	15.000	15.000	15.000	14.000	14.000	14.000	14.250
	- Gula Pasir Kemasa	16.000	16.000	16.000	16.000	16.000					-					-	15.000	15.000	15.000	11.250	
8	TELUR AYAM RAS	30.000	30.000	30.000	30.000	30.000	29.000	29.000	30.000	30.000	29.500	29.000	29.000	30.000	30.000	29.500	30.000	30.000	30.000	30.000	30.000
9	MINYAK GORENG					-															
	- Minyak Kemasan	20.000	20.000	20.000	20.000	20.000	20.000	20.000	20.000	20.000	20.000	20.000	20.000	20.000	20.000	20.000	19.000	18.000	18.000	18.000	18.250
	- Minyak Curah	17.000	17.000	17.000	17.000	17.000	17.000	17.000	17.000	17.000	17.000	17.000	17.000	17.000	17.000	17.000	-				-
10	UMBI-UMBIAN					-															
	- Ubi Kayu	6.000	6.000	6.000	6.000	6.000	6.000	6.000	6.000	6.000	6.000	6.000	6.000	6.000	6.000	6.000	6.000	6.000	6.000	6.000	6.000
	- Ubi Jalar	8.000	8.000	8.000	8.000	8.000	8.000	8.000	8.000	8.000	8.000	8.000	8.000	8.000	8.000	8.000	8.000	8.000	8.000	8.000	8.000
11	KENTANG	18.000	18.000	18.000	18.000	18.000	22.000	22.000	20.000	20.000	21.000	22.000	22.000	20.000	20.000	21.000	18.000	20.000	20.000	20.000	19.500
12	WORTEL	18.000	18.000	18.000	18.000	18.000	20.000	20.000	20.000	20.000	20.000	20.000	20.000	20.000	20.000	20.000	18.000	20.000	20.000	20.000	19.500
13	TOMAT	8.000	8.000	8.000	8.000	8.000	13.000	13.000	12.000	12.000	12.500	13.000	13.000	12.000	12.000	12.500	15.000	15.000	15.000	15.000	15.000

LAPORAN BULANAN
SURVEY HARGA PANGAN
DINAS KETAHANAN PANGAN
KABUPATEN PENAJAM PASER UTARA
TAHUN 2023

V-22.6409.005																					
MEI		KECAMATAN BABULU (640903)					KECAMATAN PENAJAM (640901)					KECAMATAN WARU (640902)					KECAMATAN SEPAKU (640904)				
NO	KOMODITI	Harga				Rata-rata	Harga				Rata-rata	Harga				Rata-rata	Harga				Rata-rata
		Minggu I	Minggu II	Minggu III	Minggu IV		Minggu I	Minggu II	Minggu III	Minggu IV		Minggu I	Minggu II	Minggu III	Minggu IV		Minggu I	Minggu II	Minggu III	Minggu IV	
1	BERAS																				
	- Premium	15.000	15.000	15.000	15.000	15.000	15.000	15.000	15.000	15.000	15.000	15.000	15.000	15.000	15.000	15.000	16.000	16.000	16.000	16.000	16.000
	- Medium	13.000	13.000	13.000	13.000	13.000	13.000	13.000	13.000	13.000	13.000	13.000	13.000	12.000	12.000	12.500	13.000	13.000	13.000	13.000	13.000
	- Lokal	12.000	12.000	12.000	12.000	12.000	12.000	12.000	12.000	12.000	12.000	12.000	12.000	12.000	12.000	12.000					-
2	JAGUNG PIPIL	7.000	7.000	7.000	7.000	7.000	7.000	7.000	7.000	7.000	7.000	7.000	7.000	7.000	7.000	7.000	7.000	7.000	7.000	7.000	7.000
3	KEDELAI	15.000	15.000	15.000	15.000	15.000	15.000	15.000	15.000	15.000	15.000	15.000	15.000	15.000	15.000	15.000	15.000	15.000	15.000	15.000	15.000
4	BAWANG					-					-					-					
	-Merah	40.000	40.000	40.000	40.000	40.000	45.000	45.000	45.000	45.000	43.750	45.000	45.000	40.000	40.000	42.188	45.000	35.000	35.000	35.000	37.500
	-Putih	38.000	38.000	40.000	40.000	39.000	38.000	38.000	40.000	40.000	39.250	38.000	38.000	38.000	38.000	38.313	40.000	35.000	35.000	35.000	36.250
5	LOMBOK					-					-					-					-
	- Rawit	50.000	50.000	50.000	50.000	50.000	50.000	50.000	45.000	45.000	47.500	50.000	50.000	45.000	45.000	46.875	80.000	50.000	50.000	50.000	57.500
	- Keriting	55.000	55.000	55.000	55.000	55.000	50.000	50.000	55.000	55.000	53.750	50.000	50.000	60.000	60.000	55.938	60.000	50.000	50.000	50.000	52.500
	- Besar (Teropong)			35.000	35.000	17.500					4.375					1.094					-
6	DAGING					-					-					-					-
	- Sapi	150.000	150.000	160.000	#####	155.000	150.000	150.000	150.000	150.000	151.250	150.000	#####	150.000	150.000	150.313	135.000	160.000	160.000	160.000	153.750
	- Ayam	38.000	38.000	48.000	48.000	43.000	40.000	40.000	43.000	43.000	42.250	40.000	40.000	46.000	46.000	43.563	42.000	60.000	60.000	60.000	55.500
7	GULA KONSUMSI					-					-					-					-
	- Gula Pasir Curah	15.000	15.000	15.000	15.000	15.000	15.000	15.000	15.000	15.000	15.000	15.000	15.000	14.000	14.000	14.500	15.000	14.000	14.000	14.000	14.250
	- Gula Pasir Kemasan					-					-					-		15.000	15.000	15.000	11.250
8	TELUR AYAM RAS	30.000	30.000	30.000	30.000	30.000	30.000	30.000	32.500	32.500	31.250	30.000	30.000	32.000	32.000	31.313	30.000	30.000	30.000	30.000	30.000
9	MINYAK GORENG					-					-					-					-
	- Minyak Kemasan	18.000	18.000	21.000	21.000	19.500	20.000	20.000	18.000	18.000	18.875	20.000	20.000	21.000	21.000	20.219	19.000	18.000	18.000	18.000	18.250
	- Minyak Curah	17.000	17.000	17.000	17.000	17.000	17.000	17.000	17.000	17.000	17.000	17.000	17.000	17.000	17.000	17.000	-				-
10	UMBI-UMBIAN					-					-					-					-
	- Ubi Kayu	6.000	6.000	6.000	6.000	6.000	6.000	6.000	6.000	6.000	6.000	6.000	6.000	6.000	6.000	6.000	6.000	6.000	6.000	6.000	6.000
	- Ubi Jalar	8.000	8.000	7.000	7.000	7.500	8.000	8.000	8.000	8.000	7.875	8.000	8.000	8.000	8.000	7.969	8.000	8.000	8.000	8.000	8.000
11	KENTANG	24.000	24.000	20.000	20.000	22.000	20.000	20.000	18.000	18.000	19.500	20.000	20.000	20.000	20.000	19.875	18.000	20.000	20.000	20.000	19.500
12	WORTEL	18.000	18.000	20.000	20.000	19.000	20.000	20.000	16.000	16.000	17.750	20.000	20.000	20.000	20.000	19.438	18.000	20.000	20.000	20.000	19.500
13	TOMAT	12.000	12.000	20.000	20.000	16.000	13.000	13.000	17.000	17.000	15.750	13.000	13.000	18.000	18.000	16.188	15.000	15.000	15.000	15.000	15.000

**SURVEY HARGA
DINAS KETAHANAN
KABUPATEN PETAJAM PASER
TAHUN 2023**

JUNI

V-22.6409.005

NO	KOMODITI	KECAMATAN BABULU (640903)					KECAMATAN PETAJAM (640901)					KECAMATAN WARU (640902)					KECAMATAN SEPAKU (640904)				
		Harga				Harga	Harga				Harga	Harga				Harga	Harga				Harga
		Minggu I	Minggu II	Minggu III	Minggu IV	Rata-rata	Minggu I	Minggu II	Minggu III	Minggu IV	Rata-rata	Minggu I	Minggu II	Minggu III	Minggu IV	Rata-rata	Minggu I	Minggu II	Minggu III	Minggu IV	Rata-rata
1	BERAS																				
	- Premium	15.000	15.000	15.000	15.000	15.000	15.000	15.000	15.000	15.000	15.000	15.000	15.000	15.000	15.000	15.000	15.000	15.000	15.000	15.000	15.000
	- Medium	13.000	13.000	13.000	13.000	13.000	14.000	14.000	14.000	14.000	14.000	14.000	14.000	14.000	14.000	14.000	14.000	14.000	14.000	14.000	14.000
	- Lokal	12.000	12.000	12.000	12.000	12.000	12.000	12.000	12.000	12.000	12.000	12.000	12.000	12.000	12.000	12.000	12.000	12.000	12.000	12.000	12.000
2	JAGUNG PIPIL	7.000	7.000	7.000	7.000	7.000	7.000	7.000	7.000	7.000	7.000	7.000	7.000	7.000	7.000	7.000	7.000	7.000	7.000	7.000	7.000
3	KEDELAI	15.000	15.000	15.000	15.000	15.000	15.000	15.000	15.000	15.000	15.000	15.000	15.000	15.000	15.000	15.000	15.000	15.000	15.000	15.000	15.000
4	BAWANG					-					-					-					-
	-Merah	45.000	45.000	45.000	45.000	45.000	45.000	45.000	45.000	45.000	45.000	45.000	45.000	38.000	38.000	41.500	35.000	38.000	40.000	40.000	38.250
	-Putih	40.000	40.000	40.000	40.000	40.000	38.000	38.000	45.000	45.000	41.500	38.000	38.000	35.000	35.000	36.500	40.000	40.000	40.000	40.000	40.000
5	LOMBOK					-					-					-					-
	- Rawit	50.000	50.000	50.000	55.000	51.250	50.000	50.000	45.000	45.000	47.500	50.000	50.000	50.000	50.000	50.000	50.000	50.000	50.000	50.000	50.000
	- Keriting	45.000	45.000	45.000	45.000	45.000	50.000	50.000	60.000	60.000	55.000	50.000	50.000	55.000	55.000	52.500	50.000	50.000	50.000	50.000	50.000
	- Besar (Teropong)					-					-					-					-
6	DAGING					-					-					-					-
	- Sapi	150.000	150.000	150.000	#####	150.000	150.000	150.000	150.000	150.000	150.000	150.000	#####	150.000	150.000	150.000	120.000	120.000	120.000	120.000	120.000
	- Ayam	40.000	40.000	40.000	40.000	40.000	38.000	38.000	38.000	38.000	38.000	38.000	38.000	39.000	39.000	38.500	40.000	40.000	40.000	40.000	40.000
7	GULA KONSUMSI					-					-					-					-
	- Gula Pasir Curah	15.000	15.000	15.000	15.000	15.000	15.000	15.000	15.000	15.000	15.000	15.000	15.000	15.000	15.000	15.000	15.000	15.000	15.000	15.000	15.000
	- Gula Pasir Kemasan					-					-					-					-
8	TELUR AYAM RAS	32.500	32.500	32.500	32.500	32.500	30.000	30.000	30.000	30.000	30.000	30.000	30.000	30.000	30.000	30.000	32.500	32.500	32.500	32.500	32.500
9	MINYAK GORENG					-					-					-					-
	- Minyak Kemasan	22.000	22.000	22.000	22.000	22.000	19.000	19.000	22.000	22.000	20.500	19.000	19.000	19.000	19.000	19.000	20.000	20.000	20.000	20.000	20.000
	- Minyak Curah					-					-					-					-
10	UMBI-UMBIAN					-					-					-					-
	- Ubi Kayu	4.000	4.000	4.000	4.000	4.000	4.000	4.000	4.000	4.000	4.000	4.000	4.000	4.000	4.000	4.000	4.000	4.000	4.000	4.000	4.000
	- Ubi Jalar	8.000	8.000	8.000	8.000	8.000	8.000	8.000	8.000	8.000	8.000	8.000	8.000	8.000	8.000	8.000	10.000	10.000	10.000	10.000	10.000
11	KENTANG	18.000	18.000	18.000	18.000	18.000	20.000	20.000	20.000	20.000	20.000	20.000	20.000	20.000	20.000	20.000	18.000	18.000	18.000	18.000	18.000
12	WORTEL	18.000	18.000	18.000	20.000	18.500	20.000	20.000	20.000	20.000	20.000	20.000	20.000	20.000	20.000	20.000	20.000	20.000	20.000	20.000	20.000
13	TOMAT	20.000	20.000	20.000	20.000	20.000	18.000	18.000	18.000	18.000	18.000	18.000	18.000	18.000	18.000	18.000	20.000	20.000	20.000	20.000	20.000

LAPORAN BULANAN
SURVEY HARGA PANGAN
DINAS KETAHANAN PANGAN
KABUPATEN PENAJAM PASER UTARA
TAHUN 2023

JULI																				V-	
NO	KOMODITI	KECAMATAN BABULU (640903)					KECAMATAN PENAJAM (640901)					KECAMATAN WARU (640902)					KECAMATAN SEPAKU (640904)				
		Harga				Harga	Harga				Harga	Harga				Harga	Harga				Harga
		Minggu I	Minggu II	Minggu	Minggu IV	Rata-rata	Minggu I	Minggu II	Minggu	Minggu	Rata-	Minggu I	Minggu	Minggu	Minggu	Rata-	Minggu I	Minggu II	Minggu	Minggu IV	Rata-rata
1	BERAS																				
	- Premium	15.000	15.000	14.000	14.000	14.500	15.000	15.000	15.000	15.000	15.000	15.000	15.000	14.000	14.000	14.500	15.000	15.000	15.000	15.000	15.000
	- Medium	13.000	13.000	13.000	13.000	13.000	14.000	14.000	14.000	14.000	14.000	14.000	14.000	13.000	13.000	13.500	14.000	14.000	13.000	13.000	13.500
	- Lokal	12.000	12.000	12.000	12.000	12.000	12.000	12.000	12.000	12.000	12.000	12.000	12.000	11.000	11.000	11.500	12.000	12.000	12.000	12.000	12.000
2	JAGUNG PIPIL	7.000	7.000	7.000	7.000	7.000	7.000	7.000	7.000	7.000	7.000	7.000	7.000	7.000	7.000	7.000	7.000	7.000	7.000	7.000	7.000
3	KEDELAI	15.000	15.000	15.000	15.000	15.000	15.000	15.000	15.000	15.000	15.000	15.000	15.000	15.000	15.000	15.000	15.000	15.000	15.000	15.000	15.000
4	BAWANG					-					-					-					-
	-Merah	45.000	45.000	40.000	40.000	42.500	45.000	45.000	45.000	40.000	43.750	45.000	45.000	35.000	35.000	40.000	35.000	38.000	40.000	40.000	38.250
	-Putih	40.000	40.000	40.000	40.000	40.000	38.000	40.000	45.000	45.000	42.000	38.000	38.000	40.000	40.000	39.000	40.000	40.000	40.000	40.000	40.000
5	LOMBOK					-					-					-					-
	- Rawit	50.000	50.000	55.000	55.000	52.500	50.000	50.000	55.000	55.000	52.500	50.000	50.000	60.000	60.000	55.000	50.000	50.000	55.000	55.000	52.500
	- Keriting	45.000	45.000	55.000	55.000	50.000	50.000	50.000	60.000	55.000	53.750	50.000	50.000	40.000	40.000	45.000	50.000	50.000	60.000	60.000	55.000
	- Besar (Teropong)	50.000	50.000	50.000	50.000	50.000	50.000	50.000	50.000	50.000	50.000	50.000	50.000	50.000	50.000	50.000	60.000	60.000	60.000	60.000	60.000
6	DAGING					-					-					-					-
	- Sapi	150.000	150.000	150.000	#####	150.000	150.000	150.000	150.000	150.000	150.000	150.000	#####	150.000	150.000	150.000	120.000	120.000	150.000	150.000	135.000
	- Ayam	40.000	45.000	43.000	40.000	42.000	38.000	38.000	45.000	40.000	40.250	38.000	38.000	42.000	42.000	40.000	40.000	40.000	40.000	40.000	40.000
7	GULA KONSUMSI					-					-					-					-
	- Gula Pasir Curah	15.000	15.000	15.000	15.000	15.000	15.000	15.000	15.000	15.000	15.000	15.000	15.000	15.000	15.000	15.000	15.000	15.000	15.000	15.000	15.000
	- Gula Pasir	16.000	16.000	16.000	16.000	16.000	16.000	16.000	16.000	16.000	16.000	16.000	16.000	16.000	16.000	16.000	16.000	16.000	16.000	16.000	16.000
8	TELUR AYAM	32.500	32.500	32.500	32.500	32.500	30.000	30.000	32.500	32.500	31.250	30.000	30.000	32.500	32.500	31.250	32.500	32.500	32.500	32.500	32.500
9	MINYAK GORENG					-					-					-					-
	- Minyak Kemasan	22.000	22.000	20.000	20.000	21.000	19.000	19.000	22.000	22.000	20.500	19.000	19.000	19.000	19.000	19.000	20.000	20.000	20.000	20.000	20.000
	- Minyak Curah					-					-					-					-
10	UMBI-UMBIAN					-					-					-					-
	- Ubi Kayu	4.000	4.000	4.000	4.000	4.000	4.000	4.000	4.000	4.000	4.000	4.000	4.000	4.000	4.000	4.000	4.000	4.000	4.000	4.000	4.000
	- Ubi Jalar	8.000	8.000	8.000	8.000	8.000	8.000	8.000	8.000	8.000	8.000	8.000	8.000	8.000	8.000	8.000	10.000	10.000	10.000	10.000	10.000
11	KENTANG	18.000	18.000	23.000	23.000	20.500	20.000	20.000	20.000	20.000	20.000	20.000	20.000	22.000	22.000	21.000	18.000	18.000	20.000	20.000	19.000
12	WORTEL	18.000	18.000	21.000	20.000	19.250	20.000	20.000	20.000	20.000	20.000	20.000	20.000	22.000	22.000	21.000	20.000	20.000	20.000	20.000	20.000
13	TOMAT	20.000	20.000	20.000	15.000	18.750	18.000	18.000	18.000	15.000	17.250	18.000	18.000	18.000	18.000	18.000	20.000	20.000	16.000	16.000	18.000

**LAPORAN BULANAN
SURVEY HARGA PANGAN
DINAS KETAHANAN PANGAN
KABUPATEN PENAJAM PASER UTARA
TAHUN 2023**

AGUSTUS

V-22.6409.005

NO	KOMODITI	KECAMATAN BABULU (640903)					KECAMATAN PENAJAM (640901)					KECAMATAN WARU (640902)					KECAMATAN SEPAKU (640904)				
		Harga				Harga	Harga				Harga	Harga				Harga	Harga				Harga
		Minggu I	Minggu II	Minggu III	Minggu IV	Rata-rata	Minggu I	Minggu II	Minggu III	Minggu IV	Rata-rata	Minggu I	Minggu II	Minggu III	Minggu IV	Rata-rata	Minggu I	Minggu II	Minggu III	Minggu IV	Rata-rata
1	BERAS																				
	- Premium	15.000	15.000	15.000	15.000	15.000	15.000	15.000	15.000	15.000	15.000	14.000	14.000	14.000	14.000	14.000	15.000	15.000	15.000	15.000	15.000
	- Medium	14.000	14.000	14.000	14.000	14.000	14.000	14.000	14.000	14.000	14.000	13.000	13.000	13.000	13.000	13.000	14.000	14.000	14.000	14.000	14.000
	- Lokal	12.000	12.000	12.000	12.000	12.000	12.000	12.000	12.000	12.000	12.000	12.000	12.000	12.000	12.000	12.000	12.000	12.000	12.000	12.000	12.000
2	JAGUNG PIPIL	7.000	7.000	7.000	7.000	7.000	7.000	7.000	7.500	7.500	7.250	8.000	8.000	8.000	8.000	8.000	10.000	10.000	11.000	11.000	10.500
3	KEDELAI	15.000	15.000	15.000	15.000	15.000	15.000	15.000	15.000	15.000	15.000	15.000	15.000	15.000	15.000	15.000	16.000	16.000	16.000	16.000	16.000
4	BAWANG					-					-					-					-
	-Merah	38.000	35.000	35.000	30.000	34.500	35.000	35.000	30.000	30.000	32.500	35.000	35.000	35.000	25.000	32.500	35.000	38.000	35.000	29.000	34.250
	-Putih	45.000	45.000	40.000	40.000	42.500	40.000	40.000	42.000	42.000	41.000	45.000	45.000	40.000	40.000	42.500	40.000	40.000	40.000	40.000	40.000
5	LOMBOK					-					-					-					-
	- Rawit	55.000	55.000	55.000	35.000	50.000	55.000	55.000	50.000	50.000	52.500	55.000	55.000	50.000	30.000	47.500	50.000	50.000	50.000	40.000	47.500
	- Keriting	55.000	55.000	55.000	35.000	50.000	50.000	50.000	40.000	40.000	45.000	55.000	55.000	42.000	42.000	48.500	50.000	50.000	50.000	40.000	47.500
	- Besar (Teropong)	50.000	50.000	50.000	50.000	50.000	50.000	50.000	50.000	50.000	50.000	50.000	50.000	50.000	50.000	50.000	60.000	60.000	50.000	50.000	55.000
6	DAGING					-					-					-					-
	- Sapi	150.000	150.000	150.000	#####	150.000	150.000	150.000	150.000	150.000	150.000	150.000	#####	150.000	150.000	150.000	135.000	135.000	135.000	135.000	135.000
	- Ayam	40.000	40.000	40.000	35.000	38.750	40.000	40.000	30.000	30.000	35.000	40.000	40.000	40.000	32.000	38.000	40.000	40.000	38.000	30.000	37.000
7	GULA KONSUMSI					-					-					-					-
	- Gula Pasir Curah	15.000	15.000	15.000	15.000	15.000	15.000	15.000	15.000	15.000	15.000	15.000	15.000	15.000	15.000	15.000	15.000	15.000	15.000	15.000	15.000
	- Gula Pasir Kemasan	16.000	16.000	16.000	16.000	16.000	16.000	16.000	16.000	16.000	16.000	16.000	16.000	16.000	16.000	16.000	16.000	16.000	16.000	16.000	16.000
8	TELUR AYAM RAS	32.500	32.500	32.500	32.500	32.500	30.000	30.000	32.500	32.500	31.250	32.500	32.500	32.500	32.500	32.500	32.500	32.500	32.500	31.000	32.125
9	MINYAK GORENG					-					-					-					-
	- Minyak Kemasan	20.000	20.000	20.000	20.000	20.000	20.000	20.000	22.000	22.000	21.000	19.000	19.000	20.000	20.000	19.500	20.000	20.000	17.000	17.000	18.500
	- Minyak Curah					-					-					-					-
10	UMBI-UMBIAN					-					-					-					-
	- Ubi Kayu	4.000	4.000	4.000	4.000	4.000	4.000	4.000	4.000	4.000	4.000	4.000	4.000	4.000	4.000	4.000	4.000	4.000	4.000	4.000	4.000
	- Ubi Jalar	8.000	8.000	8.000	8.000	8.000	8.000	8.000	8.000	8.000	8.000	8.000	8.000	8.000	8.000	8.000	10.000	10.000	10.000	10.000	10.000
11	KENTANG	23.000	23.000	23.000	25.000	23.500	22.000	22.000	22.000	22.000	22.000	20.000	20.000	22.000	20.000	20.500	18.000	18.000	22.000	25.000	20.750
12	WORTEL	20.000	20.000	20.000	20.000	20.000	20.000	20.000	22.000	22.000	21.000	20.000	20.000	20.000	17.000	19.250	20.000	20.000	18.000	20.000	19.500
13	TOMAT	12.000	12.000	12.000	10.000	11.500	12.000	12.000	10.000	10.000	11.000	15.000	15.000	10.000	10.000	12.500	20.000	20.000	12.000	10.000	15.500

LAPORAN BULANAN
SURVEY HARGA PANGAN
DINAS KETAHANAN PANGAN
KABUPATEN PENAJAM PASER UTARA
TAHUN 2023

SEPTEMBER

V-

NO	KOMODITI	KECAMATAN BABULU (640903)					KECAMATAN PENAJAM (640901)					KECAMATAN WARU (640902)					KECAMATAN SEPAKU (640904)				
		Harga				Harga	Harga				Harga	Harga				Harga	Harga				Harga
		Minggu I	Minggu II	Minggu	Minggu	Rata-	Minggu I	Minggu	Minggu	Minggu	Rata-	Minggu I	Minggu	Minggu	Minggu	Rata-	Minggu I	Minggu	Minggu	Minggu	Rata-rata
1	BERAS																				
	- Premium	15.000	15.000	15.000	15.000	15.000	15.000	15.000	15.000	15.000	15.000	14.000	14.000	14.000	14.000	14.000	15.000	15.000	15.000	15.000	15.000
	- Medium	14.000	14.000	14.000	14.000	14.000	14.000	14.000	14.000	14.000	14.000	13.000	13.000	13.000	13.000	13.000	14.000	14.000	14.000	14.000	14.000
	- Lokal	12.000	12.000	12.000	12.000	12.000	12.000	12.000	12.000	12.000	12.000	12.000	12.000	12.000	12.000	12.000	12.000	12.000	12.000	12.000	12.000
2	JAGUNG PIPIL	7.000	7.000	7.000	7.000	7.000	7.000	7.000	7.500	7.500	7.250	8.000	8.000	8.000	8.000	8.000	10.000	10.000	11.000	11.000	10.500
3	KEDELAI	15.000	15.000	15.000	15.000	15.000	15.000	15.000	15.000	15.000	15.000	15.000	15.000	15.000	15.000	15.000	16.000	16.000	16.000	16.000	16.000
4	BAWANG					-					-					-					-
	-Merah	28.000	28.000	27.000	27.000	27.500	28.000	28.000	26.000	25.000	26.750	28.000	28.000	26.000	25.000	26.750	30.000	30.000	30.000	30.000	30.000
	-Putih	40.000	40.000	37.000	37.000	38.500	40.000	40.000	40.000	40.000	40.000	40.000	40.000	40.000	40.000	40.000	38.000	38.000	38.000	38.000	38.000
5	LOMBOK					-					-					-					-
	- Rawit	40.000	40.000	40.000	40.000	40.000	45.000	45.000	50.000	50.000	47.500	45.000	45.000	40.000	50.000	45.000	40.000	40.000	40.000	40.000	40.000
	- Keriting	35.000	35.000	32.000	32.000	33.500	45.000	45.000	45.000	50.000	46.250	45.000	45.000	45.000	50.000	46.250	55.000	55.000	55.000	55.000	55.000
	- Besar (Teropong)	-	-	15.000	15.000	7.500					-					-					-
6	DAGING					-					-					-					-
	- Sapi	150.000	150.000	150.000	#####	150.000	150.000	150.000	150.000	150.000	150.000	150.000	#####	150.000	150.000	150.000	135.000	135.000	135.000	135.000	135.000
	- Ayam	35.000	35.000	36.000	36.000	35.500	34.000	34.000	35.000	35.000	34.500	34.000	34.000	35.000	35.000	34.500	35.000	35.000	35.000	35.000	35.000
7	GULA KONSUMSI					-					-					-					-
	- Gula Pasir Curah	15.000	15.000	15.000	15.000	15.000	16.000	16.000	16.000	16.000	16.000	16.000	16.000	16.000	16.000	16.000	16.000	16.000	16.000	16.000	16.000
	- Gula Pasir Kemasan					-					-					-					-
8	TELUK AYAM	32.500	32.500	31.000	31.000	31.750	32.500	32.500	32.500	32.500	32.500	32.500	32.500	32.500	32.500	32.500	27.500	27.500	27.500	27.500	27.500
9	MINYAK GORENG					-					-					-					-
	- Minyak Kemasan	19.000	19.000	19.000	19.000	19.000	20.000	20.000	20.000	20.000	20.000	20.000	20.000	20.000	20.000	20.000	23.000	23.000	23.000	23.000	23.000
	- Minyak Curah					-					-					-					-
10	UMBI-UMBIAN					-					-					-					-
	- Ubi Kayu					-	4.000	4.000	4.000	4.000	4.000	4.000	4.000	4.000	4.000	4.000	4.000	4.000	4.000	4.000	4.000
	- Ubi Jalar	10.000	10.000	10.000	10.000	10.000	7.000	7.000	7.000	7.000	7.000	7.000	7.000	7.000	7.000	7.000	12.000	12.000	12.000	12.000	12.000
11	KENTANG	20.000	20.000	17.000	17.000	18.500	20.000	20.000	20.000	20.000	20.000	20.000	20.000	20.000	20.000	20.000	23.000	23.000	23.000	23.000	23.000
12	WORTEL	20.000	20.000	17.000	17.000	18.500	22.000	22.000	22.000	22.000	22.000	22.000	22.000	22.000	22.000	22.000	20.000	20.000	20.000	20.000	20.000
13	TOMAT	12.000	12.000	8.000	8.000	10.000	13.000	13.000	12.000	10.000	12.000	13.000	13.000	12.000	10.000	12.000	13.000	13.000	13.000	13.000	13.000

**LAPORAN
SURVEY HARGA
DINAS KETAHANAN
KABUPATEN PENAJAM PASER
TAHUN 2023**

OKTOBER

V-22.6409.005

NO	KOMODITI	KECAMATAN BABULU (640903)					KECAMATAN PENAJAM (640901)					KECAMATAN WARU (640902)					KECAMATAN SEPAKU (640904)				
		Harga				Harga	Harga				Harga	Harga				Harga	Harga				Harga
		Minggu I	Minggu II	Minggu III	Minggu IV	Rata-rata	Minggu I	Minggu II	Minggu III	Minggu IV	Rata-rata	Minggu I	Minggu II	Minggu III	Minggu IV	Rata-rata	Minggu I	Minggu II	Minggu III	Minggu IV	Rata-rata
1	BERAS																				
	- Premium	17.000	17.000	17.000	17.000	17.000	16.000	16.000	16.000	16.000	16.000	16.000	16.000	16.000	16.000	16.000	15.000	16.000	16.000	16.000	15.750
	- Medium	16.000	16.000	16.000	16.000	16.000	15.000	15.000	15.000	15.000	15.000	15.000	15.000	15.000	15.000	15.000	14.000	15.000	15.000	15.000	14.750
	- Lokal	14.000	14.000	14.000	14.000	14.000	12.000	12.000	12.000	12.000	12.000	13.000	13.000	13.000	13.000	13.000	12.000	14.000	14.000	14.000	13.500
2	JAGUNG PIPIL	10.000	10.000	10.000	10.000	10.000	8.000	8.500	8.500	8.500	8.375	8.000	8.000	9.000	9.000	8.500	11.000	11.000	11.000	11.000	11.000
3	KEDELAI	15.000	15.000	15.000	15.000	15.000	15.000	15.000	15.000	15.000	15.000	15.000	15.000	20.000	20.000	17.500	16.000	16.000	16.000	16.000	16.000
4	BAWANG					-					-					-					-
	-Merah	27.000	27.000	26.000	26.000	26.500	26.000	28.000	29.000	29.000	28.000	25.000	25.000	25.000	25.000	25.000	30.000	30.000	28.000	28.000	29.000
	-Putih	37.000	37.000	37.000	37.000	37.000	40.000	38.000	38.000	38.000	38.500	40.000	38.000	35.000	35.000	37.000	38.000	35.000	35.000	35.000	35.750
5	LOMBOK					-					-					-					-
	- Rawit	50.000	60.000	60.000	67.000	59.250	50.000	55.000	58.000	70.000	58.250	50.000	60.000	60.000	60.000	57.500	40.000	55.000	55.000	60.000	52.500
	- Keriting	50.000	55.000	55.000	55.000	53.750	42.000	60.000	60.000	80.000	60.500	50.000	60.000	60.000	60.000	57.500	55.000	50.000	55.000	55.000	53.750
	- Besar (Teropong)					-					-					-					-
6	DAGING					-					-					-					-
	- Sapi	150.000	150.000	150.000	#####	150.000	150.000	150.000	150.000	150.000	150.000	150.000	#####	150.000	150.000	150.000	135.000	150.000	150.000	150.000	146.250
	- Ayam	40.000	44.000	40.000	40.000	41.000	40.000	44.000	44.000	40.000	42.000	35.000	44.000	42.000	40.000	40.250	35.000	45.000	45.000	42.000	41.750
7	GULA KONSUMSI					-					-					-					-
	- Gula Pasir Curah	16.000	17.000	17.000	17.000	16.750	17.000	17.000	17.000	17.000	17.000	16.000	17.000	17.000	17.000	16.750	16.000	17.000	17.000	17.000	16.750
	- Gula Pasir Kemasan					-					-					-					-
8	TELUR AYAM RAS	31.000	30.000	30.000	30.000	30.250	32.500	31.500	31.500	31.000	31.625	32.500	31.000	30.000	30.000	30.875	27.500	30.000	30.000	30.000	29.375
9	MINYAK GORENG					-					-					-					-
	- Minyak Kemasan	19.000	20.000	23.000	23.000	21.250	20.000	20.000	20.000	20.000	20.000	20.000	20.000	20.000	20.000	20.000	23.000	23.000	23.000	23.000	23.000
	- Minyak Curah					-					-					-					-
10	UMBI-UMBIAN					-					-					-					-
	- Ubi Kayu	6.000	6.000	7.000	7.000	6.500	7.000	7.000	7.000	7.000	7.000	7.000	7.000	7.000	7.000	7.000	7.000	7.000	7.000	7.000	7.000
	- Ubi Jalar	10.000	10.000	10.000	10.000	10.000	10.000	10.000	10.000	10.000	10.000	10.000	10.000	10.000	10.000	10.000	12.000	12.000	12.000	12.000	12.000
11	KENTANG	17.000	23.000	23.000	23.000	21.500	18.000	20.000	20.000	20.000	19.500	20.000	20.000	20.000	20.000	20.000	23.000	20.000	20.000	20.000	20.750
12	WORTEL	17.000	23.000	23.000	23.000	21.500	18.000	20.000	20.000	20.000	19.500	22.000	20.000	22.000	22.000	21.500	20.000	20.000	20.000	20.000	20.000
13	TOMAT	8.000	15.000	15.000	15.000	13.250	10.000	12.000	12.000	12.000	11.500	10.000	10.000	10.000	10.000	10.000	13.000	13.000	13.000	13.000	13.000

LAPORAN BULANAN
SURVEY HARGA PANGAN
DINAS KETAHANAN PANGAN
KABUPATEN PENAJAM PASER UTARA
TAHUN 2023

NOVEMBER

V-22.6409.005

NO	KOMODITI	KECAMATAN BABULU (640903)					KECAMATAN PENAJAM (640901)					KECAMATAN WARU (640902)					KECAMATAN SEPAKU (640904)				
		Harga				Harga	Harga				Harga	Harga				Harga	Harga				Harga
		Minggu I	Minggu II	Minggu III	Minggu IV	Rata-rata	Minggu I	Minggu II	Minggu III	Minggu IV	Rata-rata	Minggu I	Minggu II	Minggu III	Minggu IV	Rata-rata	Minggu I	Minggu II	Minggu III	Minggu IV	Rata-rata
1	BERAS																				
	- Premium	16.000	16.000	16.000	16.000	16.000	17.000	17.000	17.000	17.000	17.000	16.000	16.000	16.000	16.000	16.000	16.000	16.000	16.000	16.000	16.000
	- Medium	15.000	15.000	15.000	15.000	15.000	15.000	15.000	15.000	15.000	15.000	15.000	15.000	15.000	15.000	15.000	14.000	14.000	14.000	14.000	14.000
	- Lokal	13.000	13.000	13.000	13.000	13.000	14.000	14.000	14.000	14.000	14.000	14.000	14.000	14.000	14.000	14.000					
2	JAGUNG PIPIL	10.000	10.000	10.000	10.000	10.000	9.000	9.000	9.000	9.000	9.000	10.000	10.000	10.000	10.000	10.000	11.000	11.000	11.000	11.000	11.000
3	KEDELAI	15.000	15.000	15.000	15.000	15.000	15.000	15.000	15.000	15.000	15.000	15.000	15.000	15.000	15.000	15.000	16.000	16.000	16.000	16.000	16.000
4	BAWANG																				
	-Merah	25.000	30.000	30.000	34.000	29.750	28.000	30.000	35.000	33.000	31.500	26.000	27.000	34.000	34.000	30.250	30.000	30.000	34.000	34.000	32.000
	-Putih	35.000	35.000	38.000	38.000	36.500	35.000	38.000	39.000	38.000	37.500	36.000	35.666	38.000	38.000	36.917	30.000	30.000	41.000	41.000	35.500
5	LOMBOK																				
	- Rawit	70.000	80.000	#####	85.000	83.750	80.000	80.000	110.000	110.000	95.000	77.500	78.333	115.000	110.000	95.208	90.000	90.000	100.000	110.000	97.500
	- Keriting	60.000	45.000	75.000	70.000	62.500	70.000	70.000	80.000	90.000	77.500	75.000	76.666	80.000	80.000	77.917	90.000	90.000	75.000	80.000	83.750
	- Besar (Teropong)					-										-					
6	DAGING																				
	- Sapi	150.000	150.000	#####	150.000	150.000	150.000	150.000	150.000	150.000	150.000	#####	150.000	150.000	150.000	150.000	150.000	150.000	150.000	150.000	150.000
	- Ayam	38.000	40.000	39.000	42.000	39.750	40.000	41.000	38.000	40.000	39.750	41.000	40.000	38.000	38.000	39.250	38.000	38.000	37.000	39.000	38.000
7	GULA KONSUMSI																				
	- Gula Pasir Curah	17.000	17.000	18.000	18.000	17.500	17.000	17.000	19.000	18.000	17.750	17.000	17.000	18.000	18.000	17.500	17.000	17.000	18.000	18.000	17.500
	- Gula Pasir Kemasan					-										-					-
8	TELUR AYAM RAS	30.000	30.000	30.000	30.000	30.000	30.000	30.000	30.000	30.000	30.000	27.500	29.500	29.500	29.500	29.000	29.000	29.000	28.000	28.000	28.500
9	MINYAK GORENG																				
	- Minyak Kemasan	21.000	21.000	21.000	19.000	20.500	20.000	18.000	19.000	19.000	19.000	18.000	19.000	19.000	19.000	18.750	20.000	20.000	18.000	18.000	19.000
	- Minyak Curah																				
10	UMBI-UMBIAN																				
	- Ubi Kayu	5.000	5.000	6.000	6.000	5.500	7.000	7.000	8.000	8.000	7.500	8.000	8.000	6.000	6.000	7.000	8.000	8.000	8.000	8.000	8.000
	- Ubi Jalar	8.000	10.000	10.000	10.000	9.500	10.000	10.000	10.000	10.000	10.000	10.000	10.000	10.000	10.000	10.000	10.000	10.000	10.000	10.000	10.000
11	KENTANG	25.000	18.000	18.000	20.000	20.250	20.000	20.000	21.000	20.000	20.250	18.000	18.000	20.000	20.000	19.000	20.000	20.000	22.000	22.000	21.000
12	WORTEL	25.000	18.000	18.000	18.000	19.750	20.000	18.000	20.000	20.000	19.500	16.000	16.000	22.000	22.000	19.000	20.000	20.000	21.000	21.000	20.500
13	TOMAT	15.000	15.000	15.000	15.000	15.000	15.000	15.000	13.000	15.000	14.500	14.000	14.000	16.000	15.000	14.750	15.000	15.000	16.000	16.000	15.500

**LAPORAN BULANAN
SURVEY HARGA PANGAN
DINAS KETAHANAN PANGAN
KABUPATEN PENAJAM PASER UTARA
TAHUN 2023**

DESEMBER

V-22.6409.005

NO	KOMODITI	KECAMATAN BABULU (640903)					KECAMATAN PENAJAM (640901)					KECAMATAN WARU (640902)					KECAMATAN SEPAKU (640904)				
		Harga				Harga	Harga				Harga	Harga				Harga	Harga				Harga
		Minggu I	Minggu II	Minggu III	Minggu IV	Rata-rata	Minggu I	Minggu II	Minggu III	Minggu IV	Rata-rata	Minggu I	Minggu II	Minggu III	Minggu IV	Rata-rata	Minggu I	Minggu II	Minggu III	Minggu IV	Rata-rata
1	BERAS																				
	- Premium	15.000	16.000	16.000	16.000	15.750	17.000	17.000	17.000	17.000	17.000	16.000	16.000	16.000	16.000	16.000	16.000	16.000	16.000	16.000	16.000
	- Medium	14.000	15.000	15.000	15.000	14.750	15.000	15.000	15.000	15.000	15.000	15.000	15.000	15.000	15.000	15.000	14.000	14.000	14.000	14.000	14.000
	- Lokal	12.000	13.000	13.000	13.000	12.750	14.000	14.000	14.000	14.000	14.000	14.000	14.000	14.000	14.000	14.000					-
2	JAGUNG PIPIL	7.000	10.000	10.000	10.000	9.250	9.000	9.000	9.000	9.000	9.000	10.000	10.000	10.000	10.000	10.000	11.000	11.000	11.000	11.000	11.000
3	KEDELAI	15.000	15.000	15.000	15.000	15.000	15.000	15.000	15.000	15.000	15.000	15.000	15.000	15.000	15.000	15.000	16.000	16.000	16.000	16.000	16.000
4	BAWANG					-															-
	-Merah	35.000	33.000	35.000	35.000	34.500	35.000	38.000	45.000	40.000	39.500	30.000	30.000	35.000	38.000	33.250	35.000	35.000	35.000	35.000	35.000
	-Putih	35.000	35.000	35.000	35.000	35.000	38.000	38.000	40.000	40.000	39.000	38.000	35.000	40.000	40.000	38.250	38.000	38.000	38.000	38.000	38.000
5	LOMBOK					-															-
	- Rawit	90.000	90.000	80.000	80.000	85.000	100.000	110.000	110.000	80.000	100.000	110.000	90.000	90.000	80.000	92.500	110.000	110.000	80.000	80.000	95.000
	- Keriting	65.000	65.000	50.000	50.000	57.500	80.000	80.000	80.000	50.000	72.500	80.000	70.000	40.000	45.000	58.750	80.000	80.000	50.000	50.000	65.000
	- Besar (Teropong)					-										-					-
6	DAGING					-															-
	- Sapi	150.000	150.000	150.000	#####	150.000	150.000	150.000	150.000	150.000	150.000	150.000	#####	150.000	150.000	150.000	150.000	150.000	150.000	150.000	150.000
	- Ayam	39.000	40.000	45.000	47.000	42.750	40.000	39.000	43.000	48.000	42.500	40.000	40.000	47.000	48.000	43.750	40.000	40.000	47.000	47.000	43.500
7	GULA KONSUMSI					-															-
	- Gula Pasir Curah	18.000	18.000	18.000	18.000	18.000	18.000	18.000	18.000	18.000	18.000	18.000	18.000	18.000	18.000	18.000	18.000	18.000	18.000	18.000	18.000
	- Gula Pasir Kemasan					-															-
8	TELUR AYAM RAS	29.000	29.000	30.000	30.000	29.500	30.000	30.000	30.000	30.000	30.000	30.000	30.000	30.000	30.000	30.000	28.000	28.000	28.000	28.000	28.000
9	MINYAK GORENG					-															-
	- Minyak Kemasan	19.000	19.000	19.000	19.000	19.000	20.000	16.000	17.000	18.000	17.750	19.000	19.000	19.000	19.000	19.000	18.000	18.000	18.000	18.000	18.000
	- Minyak Curah					-															-
10	UMBI-UMBIAN					-															-
	- Ubi Kayu	5.000	5.000	5.000	5.000	5.000	7.000	7.000	8.000	8.000	7.500	6.000	6.000	6.000	6.000	6.000	8.000	8.000	8.000	8.000	8.000
	- Ubi Jalar	8.000	8.000	8.000	8.000	8.000	12.000	12.000	12.000	12.000	12.000	10.000	10.000	10.000	10.000	10.000	10.000	10.000	10.000	10.000	10.000
11	KENTANG	20.000	20.000	20.000	20.000	20.000	18.000	16.000	20.000	22.000	19.000	20.000	20.000	18.000	20.000	19.500	22.000	22.000	22.000	22.000	22.000
12	WORTEL	18.000	20.000	20.000	20.000	19.500	20.000	20.000	20.000	22.000	20.500	20.000	22.000	18.000	20.000	20.000	20.000	20.000	20.000	20.000	20.000
13	TOMAT	15.000	15.000	15.000	15.000	15.000	15.000	16.000	15.000	18.000	16.000	18.000	15.000	15.000	15.000	15.750	15.000	15.000	15.000	15.000	15.000